



# Rapport Sites et Sols Pollués



COMMUNE D'AVRILLE  
A l'attention de Laëtitia THOURAINE  
1 ESP DE L'HOTEL DE VILLE  
49240 - AVRILLE

## ATTESTATION DE MISE EN ŒUVRE DES MESURES DE MISE EN SECURITE POUR DES INSTALLATIONS MISES A L'ARRET DEFINITIF SELON L'ARRETE DU 9 FEVRIER 2022 Mission codifiée ATTES-SECUR

Version	Nature de la révision	Validation de SOCOTEC Environnement		
		Rédacteur	Vérificateur (Chef de projet)	Approbateur (Superviseur)
1	Version initiale	Nina RAMOS 	Clarisse CHEPTOU 	Damien FAISAN 

### ILOT DUNANT

127 avenue Pierre Mendès France  
49240 – AVRILLE

### Equipe projet :

Chef de projet : Clarisse CHEPTOU  
Ingénieur : Nina RAMOS  
Superviseur : Damien FAISAN

N° D'AFFAIRE : 2410E14Q5000031  
DATE D'EDITION DU RAPPORT : 17/10/2024  
REFERENCE DU RAPPORT (CHRONO) : E14Q5/24/551

*Ce rapport ainsi que ses annexes constituent un ensemble indissociable. L'utilisation qui pourrait en être faite d'une communication ou reproduction partielle de cet ensemble, ainsi que toute interprétation au-delà des indexations et énonciations de SOCOTEC ENVIRONNEMENT ne sauraient engager la responsabilité de cette dernière.*

Ce rapport a été édité à partir de la trame de rapport solspollues\_rapport\_type\_ATTES\_SECUR – version 07 – 15/07/2024

### SOCOTEC ENVIRONNEMENT

Agence de Nantes  
2 Rue Jacques Brel - Metronomy Park - Bâtiment 5  
44819 SAINT-HERBLAIN Cedex

Tel : 02 28 01 77 40 / 06 26 57 25 22  
Mail : clarisse.cheptou@socotec.com

Nombre de pages : 32 pages (annexes  
comprises)



ATTES-ALUR - ATTES-SECUR  
ATTES-MEMBRE - ATTES-TRAVAUX  
ATTES-EBLEN

SOCOTEC ENVIRONNEMENT - S.A.S au capital de 436 960 euros – 834 096 497 RCS Versailles Siège  
social : 5, place des Frères Montgolfier- CS 20732 – Guyancourt - 78182 St-Quentin-en-Yvelines Cedex -  
FRANCE [www.socotec.fr](http://www.socotec.fr)

## SOMMAIRE

<b>NOTE DE SYNTHESE .....</b>	<b>5</b>
<b>1. CONTEXTE .....</b>	<b>5</b>
<b>2. REFERENTIEL METHODOLOGIQUE .....</b>	<b>5</b>
<b>3. DOCUMENTS DE REFERENCE.....</b>	<b>6</b>
<b>4. PRESENTATION DU SITE.....</b>	<b>6</b>
4.1 LOCALISATION DU SITE .....	6
4.2 PRESENTATION DES ACTIVITES EXERCEES SUR LE SITE .....	8
4.3 USAGE FUTUR DU SITE .....	10
<b>5. LISTE DES INSTALLATIONS MISES A L'ARRET ET DES PARCELLES CONCERNEES .....</b>	<b>11</b>
<b>6. ETUDES ENVIRONNEMENTALES .....</b>	<b>11</b>
6.1 PRESENTATION DES MISSIONS REALISEES .....	11
6.2 SYNTHESE DE LA MISSION INFOS ET DIAG DE JUIN 2019.....	11
6.3 SYNTHESE DE LA MISSION DE DIAGNOSTIC COMPLEMENTAIRE DE DECEMBRE 2019 .....	16
6.4 ANALYSE CRITIQUE DES DOCUMENTS .....	18
<b>7. BILAN DES TRAVAUX ET MISES EN SECURITE REALISES .....</b>	<b>19</b>
7.1 TRAVAUX REALISES.....	19
7.2 EVACUATION ET GESTION DES PRODUITS DANGEREUX ET NON DANGEREUX .....	24
7.3 LIMITATION DES ACCES AU SITE .....	25
7.4 SURVEILLANCE DES MILIEUX MISE EN ŒUVRE .....	25
7.5 CONCLUSION .....	25
<b>8. VISITE DU SITE ET OBSERVATIONS .....</b>	<b>26</b>
<b>9. CONCLUSIONS.....</b>	<b>27</b>

## TABLE DES FIGURES ET TABLEAUX

FIGURE 1 : PLAN DE LOCALISATION DU SITE (SOURCE : CARTE IGN).....	7
FIGURE 2 : EXTRAIT DU PLAN CADASTRAL DE LA COMMUNE D'AVRILLE (SOURCE : CADASTRE) .....	8
FIGURE 3 : PLAN DE LOCALISATION DES ACTIVITES (SOURCE : RAPPORT SOCOTEC JUIN 2019).....	9
FIGURE 4 : PLAN DU PROJET (SOURCE : EXTRAIT DES PIECES GRAPHIQUES _PCM_240626 EN DATE DU 27/06/2024) .....	10
FIGURE 5 : PLAN DES INVESTIGATIONS .....	13
FIGURE 6 : LOCALISATION DES CONTAMINATIONS MISES EN EVIDENCE EN JUIN 2019.....	15
FIGURE 7 : PLAN DES INVESTIGATIONS .....	16
FIGURE 8 : LOCALISATION DES CONTAMINATIONS MISES EN EVIDENCE EN DECEMBRE 2019.....	17
FIGURE 9 : PLAN DE RECOLLEMENT DES TRAVAUX DE DEPOLLUTION MENES EN 2023 PAR SOLREM (SOURCE : NOTE TECHNIQUE SOCOTEC 2024) .....	22
FIGURE 10 : SYNTHESE DES RESULTATS DE RECEPTION DES TRAVAUX DE DEPOLLUTION MENES EN 2024 (SOURCE : NOTE TECHNIQUE SOCOTEC 2024) .....	23
FIGURE 12 : PHOTOGRAPHIES DU SITE (SOURCE : PRISES DE VUE PERSONNELLES) .....	26
TABLEAU 1 : PRESENTATION DU SITE.....	6
TABLEAU 2 : PROGRAMME D'INVESTIGATIONS PREVISIONNELLES DE JUIN 2019 .....	12
TABLEAU 3 : INVESTIGATIONS REALISEES .....	12
TABLEAU 3 : INVESTIGATIONS REALISEES .....	16

## ANNEXES

**ANNEXE 1 : Justificatifs**

**ANNEXE 2 : Attestation**

## ABREVIATIONS EMPLOYEES

- ▶ **ADES** : Accès aux Données sur les Eaux Souterraines
- ▶ **AEP** : Alimentation en Eau Potable
- ▶ **ARR** : Analyse des Risques Résiduels
- ▶ **ARS** : Agence Régionale de Santé
- ▶ **BASIAS** : Base de données des Anciens Sites Industriels et d'Activités de Services
- ▶ **BASOL** : BAsE de données sur les sites et SOLs pollués (ou potentiellement pollués) appelant une action des pouvoirs publics, à titre préventif ou curatif
- ▶ **BDSS / BSS** : Banque de Données du Sous-Sol / Banque du Sous-Sol
- ▶ **BRGM** : Bureau de Recherche Géologique et Minière
- ▶ **BTEX** : Benzène, Toluène, Ethylbenzène et Xylènes (hydrocarbures aromatiques monocycliques)
- ▶ **COHV** : Composés Organiques Halogénés Volatils
- ▶ **DDPP** : Direction départementale de la protection des populations
- ▶ **DREAL** : Direction Régionale de l'Environnement, de l'Aménagement et du Logement
- ▶ **EP** : Eaux Pluviales
- ▶ **EQRS** : Etude Quantitative des Risques Sanitaires
- ▶ **ETM** : Eléments Traces Métalliques
- ▶ **HAP** : Hydrocarbures Aromatiques Polycycliques
- ▶ **HCT** : HydroCarbures Totaux (indice C10-C40)
- ▶ **HC volatils** : HydroCarbures volatils (fraction C5-C10)
- ▶ **ICPE** : Installation Classée pour la Protection de l'Environnement
- ▶ **IGN** : Institut Géographique National
- ▶ **IHU** : Inventaire Historique Urbain
- ▶ **ISDI** : Installation de Stockage de Déchets Inertes
- ▶ **INERIS** : Institut National de l'Environnement Industriel et des RISques
- ▶ **INRA** : Institut National de la Recherche Agronomique
- ▶ **ISDND** : Installation de Stockage de Déchets Non Dangereux
- ▶ **ISDD** : Installation de Stockage de Déchets Dangereux
- ▶ **LQ** : Limite de Quantification
- ▶ **MEDAD** : Ministère de l'Écologie, du Développement et de l'Aménagement Durables
- ▶ **MEEM** : Ministère de l'Environnement, de l'Energie et de la Mer
- ▶ **MS** : Matière Sèche
- ▶ **ML** : Métaux Lourds
- ▶ **NGF** : Nivellement Général de la France
- ▶ **PCB** : Polychlorobiphényles
- ▶ **PLU** : plan Local d'Urbanisme
- ▶ **PPRI** : Plan de Prévention des Risques d'inondation
- ▶ **SIERM** : Système d'Information sur l'Eau
- ▶ **SIS** : Secteur d'information sur les sols
- ▶ **SSP** : Sites et Sols Pollués
- ▶ **TPH** : Total Petroleum Hydrocarbons (Hydrocarbures pétroliers totaux)
- ▶ **ZICO** : Zone Importante pour la Conservation des Oiseaux
- ▶ **ZNIEFF** : Zone Naturelle d'Intérêt Ecologique Faunistique et Floristique

## NOTE DE SYNTHESE

Le présent document vise à établir une attestation (ATTES-SECUR) garantissant la mise en œuvre des mesures de mise en sécurité pour les installations mises à l'arrêt définitif suite à la notification au Préfet de l'intention de mettre à l'arrêt une ou des installations.

Il est constitué de :

- la liste des installations mises à l'arrêt définitif et des parcelles concernées,
- d'une note de synthèse,
- de l'attestation.

### 1. CONTEXTE

Cette attestation est rédigée dans le cadre de la régularisation administrative de la station-service localisée 127 avenue Pierre Mendès France à AVRILLE (49), suite à l'arrêt des activités en 1989 et l'aboutissement de la mise en sécurité du site en juillet 2024.

### 2. REFERENTIEL METHODOLOGIQUE

- Loi n°2020-1525 du 7 décembre 2020 d'accélération et de simplification de l'action publique (art 57) ;
- Décret n° 2021-1096 du 19 août 2021 modifiant diverses dispositions relatives aux sols pollués et à la cessation d'activité des installations classées pour la protection de l'environnement ;
- Arrêté du 9 février 2022 fixant les modalités de la certification prévue aux articles L. 556-1 et L. 556-2 du code de l'environnement, le référentiel, les modalités d'audit, les conditions d'accréditation des organismes certificateurs et les conditions d'équivalence prévus aux articles R. 512-39-1, R. 512-39-3, R. 512-46-25, R. 512-46-27, R. 512-66-1 et R. 515-106 du code de l'environnement, ainsi que les modèles d'attestation prévus aux articles R. 556-3 et R. 512-75-2 du code de l'environnement et le modèle d'attestation mentionné à l'article R. 556-3 du code de l'environnement ;
- Note ministérielle du 8 février 2007 relative aux sites et sols pollués, révisée par la note ministérielle du 19 avril 2017
- Guide « Méthodologie nationale de gestion des sites et sols pollués », MEEM DGPR/BSSS, avril 2017
- Guide méthodologique « Visite de site » et son questionnaire de visite associé, MEDAD, version 0 de février 2007
- Guide méthodologique « Diagnostics de site », MTE, version 1 d'avril 2023
- Guide méthodologique « Schéma conceptuel et modèle de fonctionnement », MEDAD, version 0 de février 2007
- Normes de la série NFX31-620 de décembre 2021 : « Prestations de services relatives aux sites et sols pollués » ;
- Référentiel LNE Certification de service des prestations dans le domaine des SSP de février 2022 (révision n° 7).
- Certifications LNE :
  - Domaine A : « Etudes, assistance et contrôle » ;
  - Domaine B : « Ingénierie des travaux de réhabilitation » ;
  - Domaine D : « Attestations de prise en compte des mesures de gestion de la pollution des sols et des eaux souterraines dans la conception des projets de construction ou d'aménagement ».

### Définitions :

**Contamination :** Introduction directe ou indirecte, par l'activité humaine d'une substance dans les sols entrainant une concentration en cette substance supérieure à celle initialement et naturellement présente.

**Pollution :** Introduction directe ou indirecte, par l'activité humaine d'une substance dans les sols entrainant une concentration en cette substance supérieure à celle initialement et naturellement présente et qui engendre de fait un risque inacceptable pour les cibles à protéger en fonction de l'usage du site.

## 3. DOCUMENTS DE REFERENCE

La note synthétique a été réalisée sur la base des documents suivants :

- Proposition d'usage futur,
- Récépissés de déclaration en date du 19/11/1964 et du 07/04/1978,
- Notification de mise à l'arrêt définitif d'un site ICPE soumis à déclaration en date du 27/04/2024,
- Rapport d'évaluation environnementale des milieux souterrains (mission INFOS et DIAG) établi par SOCOTEC Environnement (Affaire 1903E14Q5000018), rapport E14Q5/P19/088 en date du 14/06/2019,
- Rapport de diagnostic complémentaire (mission DIAG) établi par SOCOTEC Environnement (Affaire 1910E14Q5000005), rapport E14Q5/23/680 en date du 27/12/2019,
- Rapport d'assistance à maîtrise d'ouvrage en phase travaux établi par SOCOTEC Environnement (Affaire 2109E14Q5000067), rapport E14Q5/23/907 en date du 11/12/2023,
- Note de synthèse de fin de travaux établie par SOCOTEC Environnement (Affaire 2405E14Q5000066), rapport E14Q5/24/364 en date du 23/08/2024.

## 4. PRESENTATION DU SITE

### 4.1 LOCALISATION DU SITE

TABLEAU 1 : PRESENTATION DU SITE

Nom du Site	ILOT DUNANT
Adresse	127 avenue Pierre Mendès France - 49240 – AVRILLE
Parcelle cadastrale	N° 414 de la section AX
Surface	2 000 m <sup>2</sup>
Description du site	Terrain nu ayant accueilli une station-service

Le plan de localisation du site et un extrait de plan cadastral sont présentés ci-après en **Figure 1** et **Figure 2**.

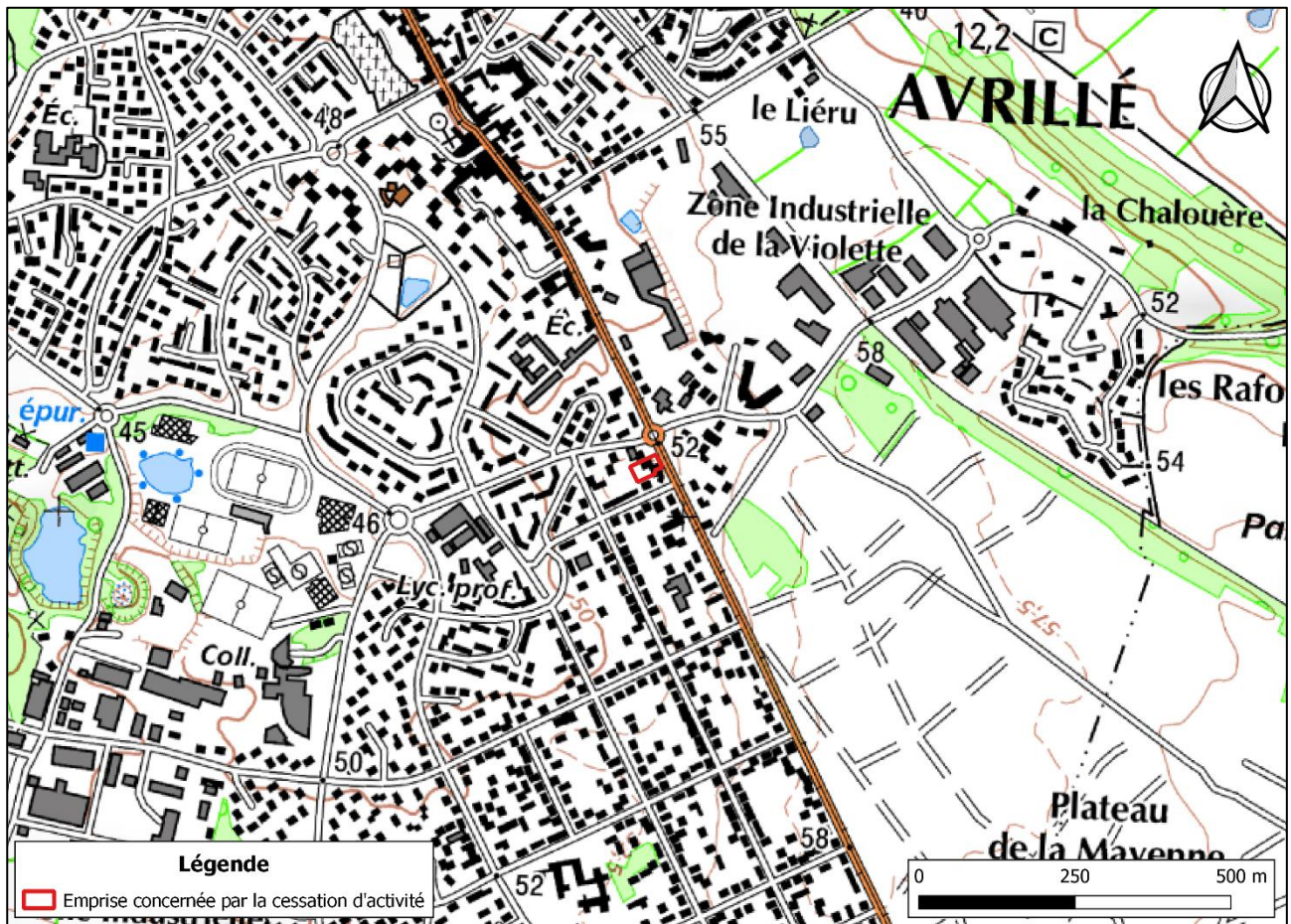
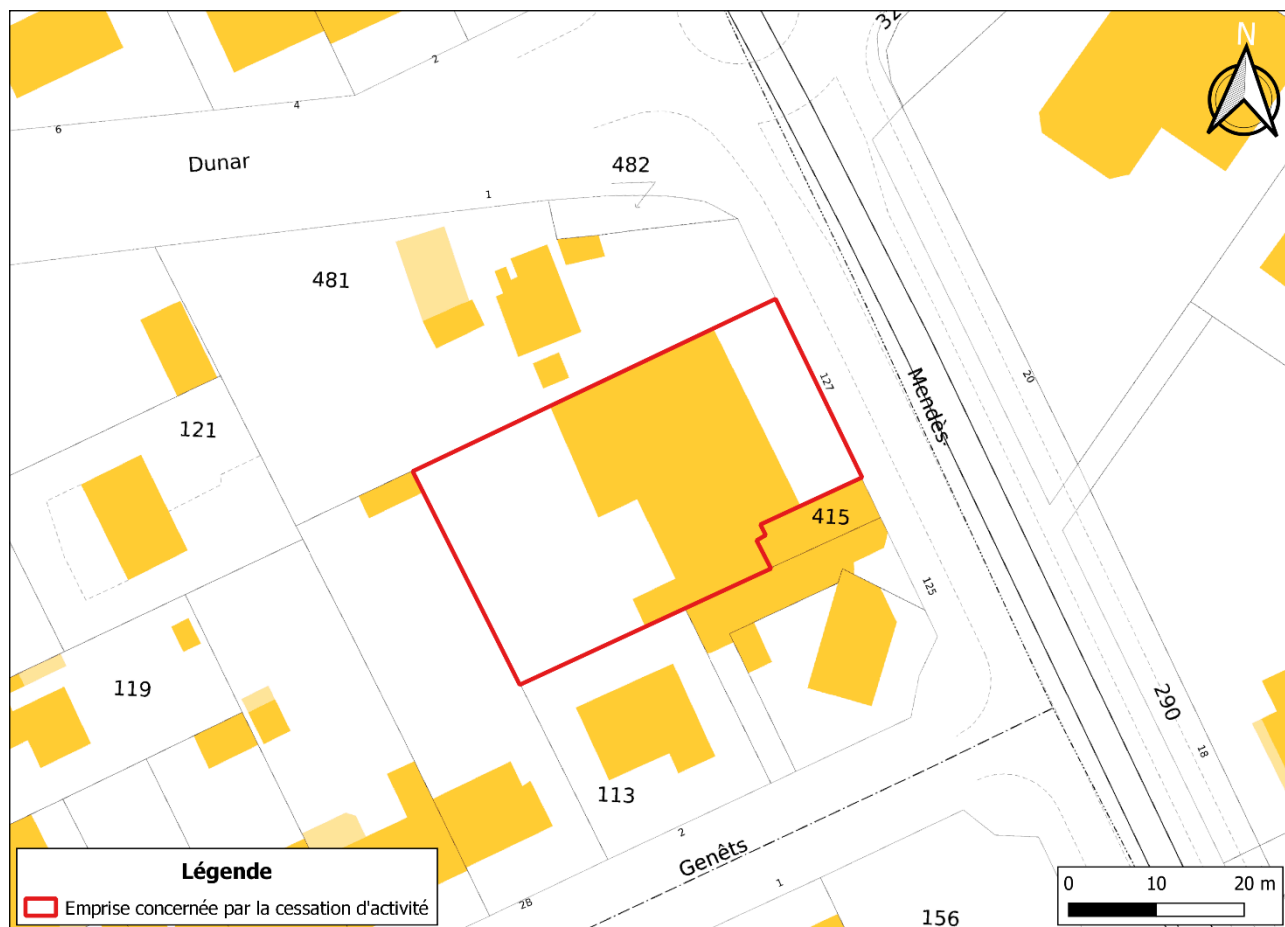

FIGURE 1 : PLAN DE LOCALISATION DU SITE (SOURCE : CARTE IGN)



**FIGURE 2 : EXTRAIT DU PLAN CADASTRAL DE LA COMMUNE D'AVRILLE (SOURCE : CADASTRE)**

## 4.2 PRESENTATION DES ACTIVITES EXERCEES SUR LE SITE

Le site est actuellement occupé par un terrain nu. L'ensemble des bâtiments du site a été démoli en 2024.

D'après le récépissé de déclaration du 07/04/1978, le site est soumis au titre des ICPE pour les rubriques suivantes :

N° rubrique	Désignation de la rubrique	Description des installations/activités sur site	Régime	Quantité
261bis	Liquides inflammables (Installations de remplissage ou de distribution de)	Station-service	Déclaration	6 cuves d'essence enterrées (de 1,5 à 10 m <sup>3</sup> ) 1 cuve de gasoil enterrée (5 m <sup>3</sup> ) 1 cuve de fioul aérienne (3 m <sup>3</sup> )

A noter qu'en l'absence de déclaration aux administrations compétentes lors de l'arrêt des activités en 1989, le site n'a pas fait l'objet de bilan de classement et est toujours soumis au titre de l'ancienne nomenclature relative aux ICPE (nomenclature avant 1993).

Le plan de localisation des activités est présenté ci-après.

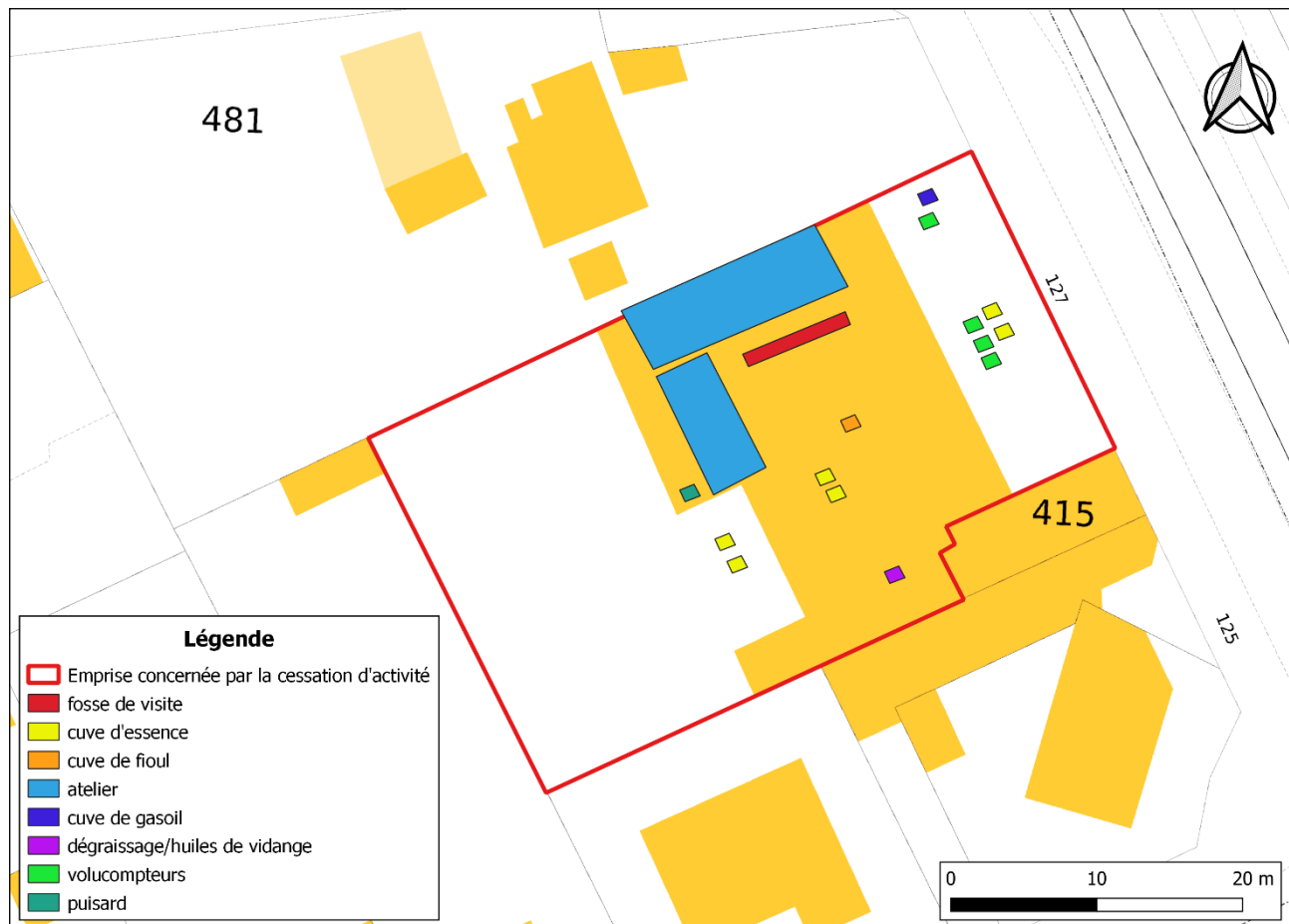

**FIGURE 3 : PLAN DE LOCALISATION DES ACTIVITES (SOURCE : RAPPORT SOCOTEC JUIN 2019)**

### 4.3 USAGE FUTUR DU SITE

L'usage futur prévoit la construction d'un bâtiment à usage sénior, sans sous-sol comme illustré sur la **Figure 4**. Aussi, l'ensemble des végétaux à fruits a été supprimé du projet paysager.



**FIGURE 4 : PLAN DU PROJET (SOURCE : EXTRAIT DES PIECES GRAPHIQUES \_PCM\_240626 EN DATE DU 27/06/2024)**

## 5. LISTE DES INSTALLATIONS MISES A L'ARRET ET DES PARCELLES CONCERNEES

La notification de cessation d'activité établie par l'exploitant concerne les installations et parcelles suivantes :

N° rubrique	Désignation de la rubrique	Description des installations/activités sur site	Régime	Quantité	Parcelle n°
261bis	Liquides inflammables (Installations de remplissage ou de distribution de)	Station-service	Déclaration	6 cuves d'essence enterrées (de 1,5 à 10 m <sup>3</sup> ) 1 cuve de gasoil enterrée (5 m <sup>3</sup> ) 1 cuve de fioul aérienne (3 m <sup>3</sup> )	N° 414 de la section AX

La notification de cessation d'activité est conforme aux activités exercées sur le site et identifiées dans l'arrêté préfectoral d'exploitation.

## 6. ETUDES ENVIRONNEMENTALES

### 6.1 PRESENTATION DES MISSIONS REALISEES

Les prestations suivantes ont été réalisées :

- Rapport d'évaluation environnementale des milieux souterrains (mission INFOS et DIAG) établi par SOCOTEC Environnement (Affaire 1903E14Q5000018), rapport E14Q5/P19/088 en date du 14/06/2019,
- Rapport de diagnostic complémentaire (mission DIAG) établi par SOCOTEC Environnement (Affaire 1910E14Q5000005), rapport E14Q5/23/680 en date du 27/12/2019.

**A noter que les deux missions précitées ont été réalisées sur l'ensemble de l'emprise du projet. Une synthèse reprenant uniquement les caractéristiques de l'emprise concernée par la cessation d'activité est réalisée dans les paragraphes suivants.**

### 6.2 SYNTHESE DE LA MISSION INFOS ET DIAG DE JUIN 2019

#### 6.2.1 Visite du site

Une visite de site a été réalisée le 25 avril 2019 par Clarisse CHEPTOU, en qualité de chargée d'affaires sites et sols pollués de SOCOTEC, qui a permis d'identifier les installations à risques suivantes :

- une cuve à fioul (aérienne, sur rétention, de capacité inconnue) ;
- une fosse de visite ;
- un poste de graissage/dégraissage avec vidange des huiles de vidange;
- différentes cuves de carburants enterrées (certaines inertées) :
- cuves d'essence : 1 500 L, 3 000 L, 2x7 500 L, 2x10 000 L ;
- cuves de gasoil : 5 000 L ;
- l'emplacement de volucompteurs ;
- une cuve de récupération d'huiles de vidange (enterrée, 3 000 L) ;
- deux ateliers d'entretien et de réparation de véhicules ;

#### 6.2.2 Etude historique

L'étude historique montre que l'emprise concernée par la cessation d'activité a été occupée par une maison individuelle avec jardin potagers de 1923 à 1955 puis par l'entreprise Turbo (atelier mécanique et station-service) de 1955 à 1989. Depuis 1989, l'emprise est dépourvue d'activités.

### 6.2.3 Etude de vulnérabilité

L'étude de vulnérabilité des milieux a permis de mettre en évidence que :

- le milieu « sols » est potentiellement vulnérable à une contamination par les activités et installations identifiées en raison de la présence d'ouvrages enterrés et de terrains nus au moment de l'étude de vulnérabilité (en juin 2019),
- le milieu « eaux souterraines » est jugé potentiellement vulnérable, considérant la présence d'un aquifère développé et peu sensible en l'absence de captages sensibles à proximité immédiate,
- les milieux « eaux superficielles » et « faunes et flores » sont quant à eux jugés peu vulnérables en raison des grandes distances relatives mais sensibles compte tenu des usages recensés (activités nautiques et de pêche).

### 6.2.4 Elaboration d'un programme d'investigation

Compte tenu des éléments issus des missions historiques et documentaires, le programme d'investigations préconisé sur les sols était le suivant :

**TABLEAU 2 : PROGRAMME D'INVESTIGATIONS PREVISIONNELLES DE JUIN 2019**

Source potentielle de pollution	Nombre de sondages	Profondeur à atteindre
Cuves de carburants et volucompteurs	14	4 m
Cuve de fioul	1	1 m
Poste de graissage/dégraissage, vidange	2	2,5 m
Fosse de visite	2	2,5 m
Ateliers	2	1,5 m
Jardins	2	0,5 m

### 6.2.5 Investigations de terrain

Compte tenu des éléments exposés ci-avant, des investigations de terrain ont été effectuées. Elles ont porté sur les milieux suivants :

**TABLEAU 3 : INVESTIGATIONS REALISEES**

Milieu investigué	Nombre de forages/ouvrages Profondeur maximale
Sols	22 sondages de sols jusqu'à une profondeur maximale de 4 m sur l'emprise concernée par la cessation d'activité

L'implantation de ce forages et ouvrages est présentée ci-après.



FIGURE 5 : PLAN DES INVESTIGATIONS

### 6.2.6 Analyses réalisées

Les analyses ont porté sur les hydrocarbures totaux (HCT), les hydrocarbures aromatiques polycycliques (HAP), les solvants aromatiques (BTEX), les éléments traces métalliques (ETM), les hydrocarbures volatils (HV) et les composés organohalogénés volatils (COHV).

### 6.2.7 Interprétation et Conclusions

Les analyses en laboratoire ont permis de mettre en évidence :

- Aux abords des cuves de carburants et volucompteurs, à l'avant du bâtiment :
  - Une contamination des horizons de remblais superficiels par des HCT, des HAP et des métaux,
  - Des traces d'hydrocarbures aromatiques volatils (BTEX) sur un sondage ponctuel jusqu'à 1,2 m de profondeur,
- Aux abords des cuves de carburants en extérieur ouest du bâtiment :
  - Une contamination en profondeur (entre environ 2 et 3,5 m de profondeur) par des composés volatils (HV, BTEX) et des hydrocarbures totaux (HCT) associée à des forts signaux PID en fond de sondage,
  - La présence d'eau à faible profondeur (niveau d'eau à 0,85 m de profondeur par rapport au sol).
- Aux abords de la fosse de graissage/dégraissage, vidange : une contamination des sols en profondeur (entre 0,9 et 2,7 m de profondeur) par des HCT.
- Dans les ateliers : des légers dépassements en métaux lourds et en HAP sur les horizons superficiels, liés à la présence de remblais,
- Dans les jardins : une légère contamination par des métaux lourds sur les horizons superficiels, principalement par du plomb et du cadmium.

Il avait alors été recommandé notamment :

- la vérification de l'absence de risque pour les futurs usagers via le milieu d'exposition « air »,
- l'interdiction d'utilisation des eaux souterraines sans contrôle préalable,
- la caractérisation des terres à évacuer afin de déterminer l'exutoire adapté (maillage).

La localisation des zones contaminées est présentée ci-après.

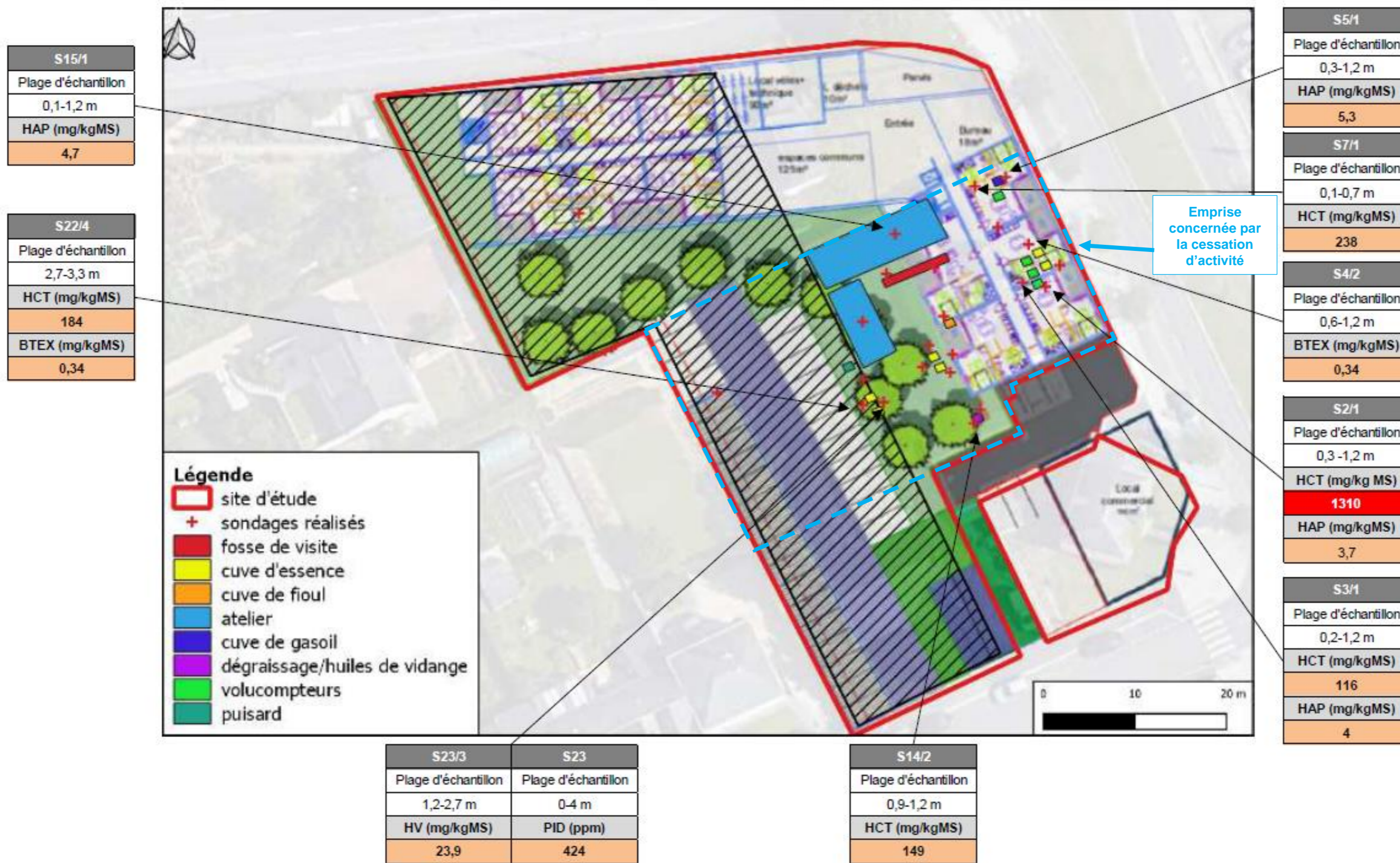

FIGURE 6 : LOCALISATION DES CONTAMINATIONS MISES EN EVIDENCE EN JUIN 2019

## 6.3 SYNTHÈSE DE LA MISSION DE DIAGNOSTIC COMPLÉMENTAIRE DE DÉCEMBRE 2019

### 6.3.1 Investigations de terrain

Compte tenu des éléments relevés lors du diagnostic initial et conformément aux recommandations, des investigations complémentaires de terrain ont été effectuées, afin de :

- Caractériser la qualité des sols restant en place dans le cadre du projet d'aménagement et la mise en place de jardins potagers collectifs pour la résidence seniors,
- Evaluer la présence de polluants dans les gaz des sols, provenant des sources de contaminations identifiées dans les sols lors du diagnostic initial.

Les investigations ont porté sur les milieux suivants :

**TABLEAU 4 : INVESTIGATIONS REALISEES**

Milieux investigués	Nombre de forages/ouvrages profondeur maximale
Sols	3 sondages de sols jusqu'à 0,9 m de profondeur au droit de l'emprise concernée par la cessation d'activité
Gaz des sols	1 piézair posé jusqu'à 1,2 m au droit de l'emprise concernée par la cessation d'activité

L'implantation de ce forages et ouvrages est présentée ci-après.

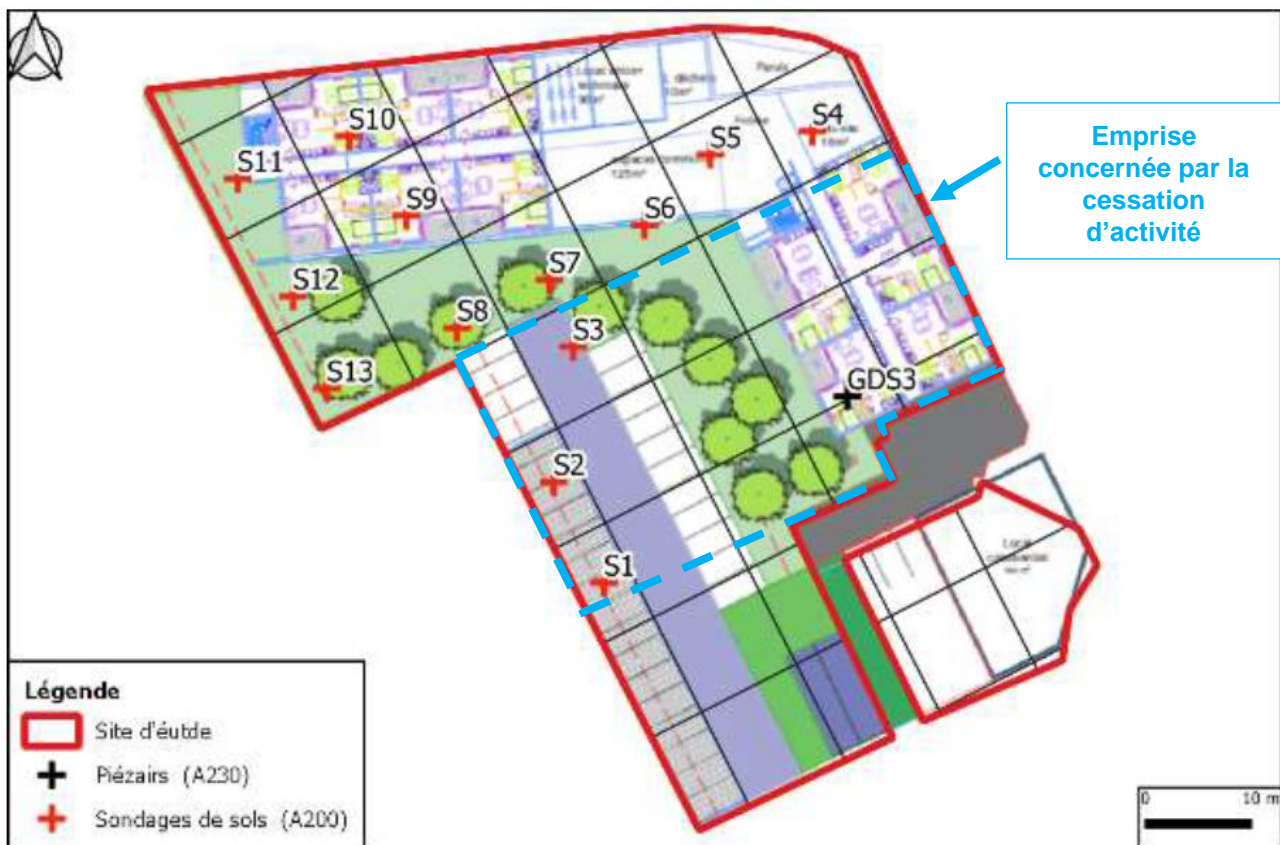

**FIGURE 7 : PLAN DES INVESTIGATIONS**

### 6.3.2 Analyses réalisées

Sur les sols, les analyses ont porté sur les éléments traces métalliques (ETM) et sur les gaz de sols, les analyses ont porté sur les hydrocarbures totaux (TPH) et les solvants aromatiques (BTEX).

### 6.3.3 Interprétation et Conclusions

Les analyses en laboratoire mettent en évidence :

- Sur les sols, au droit de l'emprise d'étude concernée par la cessation d'activité : l'absence d'impact significatif,
- Sur les gaz de sols : la présence de polluants volatils (TPH, composés aromatiques volatils) dans des teneurs témoignant d'un impact jugé significatif, en comparaison aux valeurs de références retenues

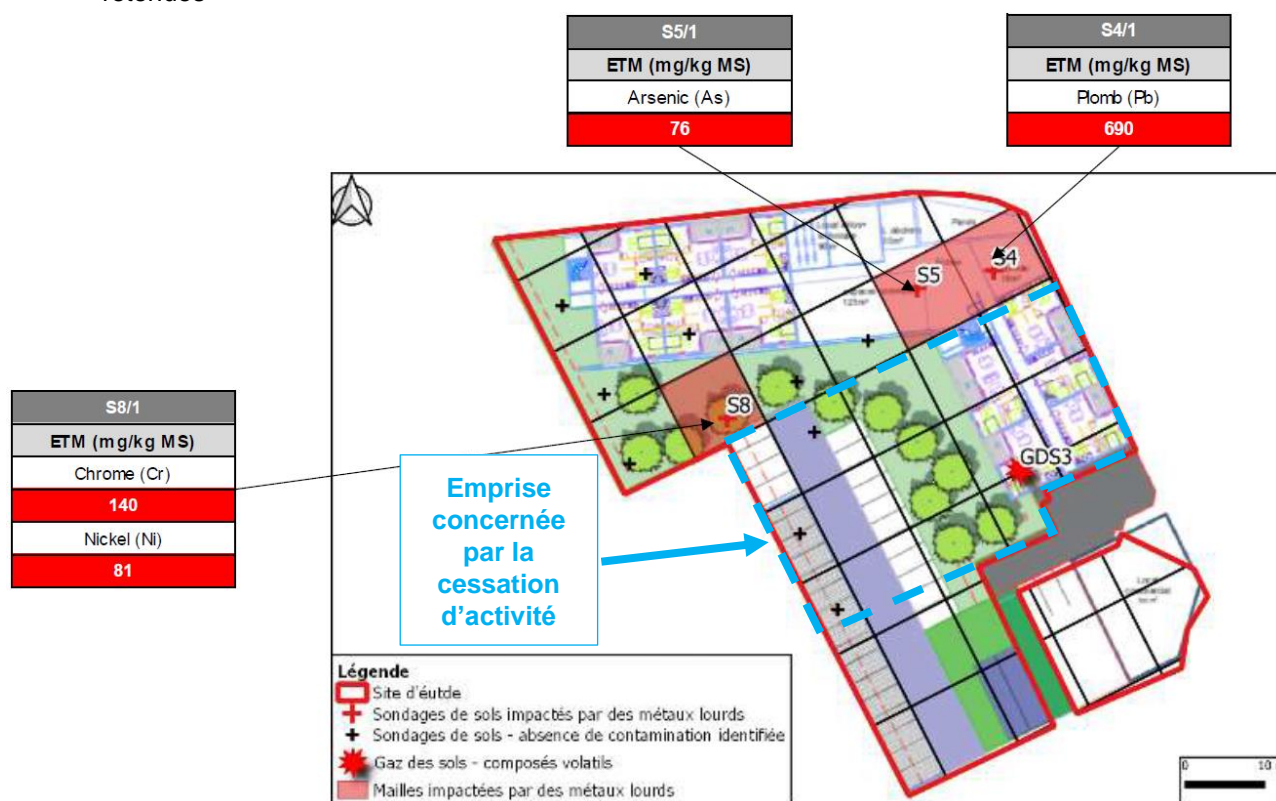

FIGURE 8 : LOCALISATION DES CONTAMINATIONS MISES EN EVIDENCE EN DECEMBRE 2019

Il avait alors été recommandé notamment de :

- Vérifier l'absence de risque sanitaire pour les futurs usagers, étant donné les contaminations mis en évidence au droit des sols et dans les gaz des sols au niveau de la station-service,
- Mettre en sécurité ouvrage encore en place (cuve) pour leur évacuation en phase travaux.

## 6.4 ANALYSE CRITIQUE DES DOCUMENTS

### 6.4.1 Bilan des évolutions réglementaires

Sans objet – Etudes postérieures au 1er janvier 2019.

### 6.4.2 Avis sur les rapports et, leurs conclusions et recommandations

Sans objet – Mission réalisée par SOCOTEC Environnement, bureau d'études certifié par le LNE dans le domaine des Sites et Sols Pollués.

### 6.4.3 Conclusions et recommandations

Les études menées sur le site ont été réalisées selon les règles de l'art. Elles sont suffisantes et permettent de répondre aux obligations incombant à la mise à l'arrêt de l'installation.

## 7. BILAN DES TRAVAUX ET MISES EN SECURITE REALISES

### 7.1 TRAVAUX REALISES

#### 7.1.1 Démantèlement des installations mises à l'arrêt

Le bâtiment ayant accueilli les activités de garage et de station-service a entièrement été démantelé en XXXX. Ce dernier présentant de l'amiante, les déchets de démolition ont été orientés vers une filière spécialisée agréée : (cf BSDA en annexes).

Le démantèlement des cuves de carburant est décrit dans le paragraphe 7.1.5.

#### 7.1.2 Démantèlement des équipements sous pression

Sans objet

#### 7.1.3 Démantèlement des zones ATEX

L'ensemble des ouvrages pouvant entraîner des zones ATEX ont été démantelés comme précisé dans le 7.1.5.

#### 7.1.4 Mesures de suppression des risques d'incendie et d'explosion

Sans objet (terrain nu, sans activité, fermé au public par des barrières Heras)

#### 7.1.5 Vidange des réseaux, bassins, cuves, fosses, caniveaux, réservoirs, séparateurs d'hydrocarbures...

Les diagnostics initiaux, présentés dans le paragraphe 6, ont permis de mettre en évidence au droit de l'emprise concernée par la cessation d'activité :

- la présence de contamination dans les sols au droit ou aux abords de cuves d'hydrocarbures et de vidange enterrées, utilisées lors de l'activité de l'ancienne station-service/garage,
- la présence de contamination dans les horizons de remblais

Une procédure de cessation d'activité ayant été lancée en 2020 par la mairie d'Avrillé, nécessitant la réalisation des travaux suivants : gestion des ouvrages enterrés (décrit dans ce paragraphe), gestion des terres sous-jacentes contaminées (décrit dans le paragraphe 7.1.6).

Les équipements suivants ont été éliminés :

Equipement	Interventions	Entreprise	Date
1 cuve aérienne de fioul**	Vidange et inertage	ORTEC	02/03/2022
	Dégazage	ALZEO	19/09/2023
	Enlèvement pour destruction	DERICHEBOURG	19/09/2023
2 cuves enterrées à l'extérieur côté rue*.**	Aspiration des eaux souillées Nettoyage et dégazage*	ORTEC	01/03/2021 et 02/03/2021
	Hydrocurage et dégazage	SOLRME / ALZEO	18/09/2023 et 19/09/2023
	Enlèvement pour destruction	DERICHEBOURG	19/09/2023
1 cuve extérieure	Extraction Pompage partiel des sables d'inertage	SOLREM	19/09/2023
	Hydrocurage et dégazage	SOLRME / ALZEO	09/10/2023
	Enlèvement pour destruction	DERICHEBOURG	10/10/2023
1 cuve extérieure	Extraction et dégazage	SOLRME / ALZEO	10/10/2023
	Enlèvement pour destruction	DERICHEBOURG	10/10/2023
2 cuves à l'intérieur	Dégazage et hydrocurage	SOLREM/ALZEO	09/10/2023, 10/10/2023, 11/10/2023 et 21/10/2023
	Extraction	SOLREM	11/10/2023
	Enlèvement pour destruction	DERICHEBOURG	18/10/2024

\*Lors des travaux d'extractions côté rue deux cuves ont été identifiées dont 1 compartimentée (donc 3 trous d'homme étaient visibles ce qui explique l'identification de 3 cuves dans les études documentaires).

\*\*En raison de la demande de sécurisation et fermeture immédiate du site à la demande la mairie en mars 2021, les deux cuves retirées (ainsi que la cuve aérienne) avaient été laissées sur le site pour une gestion ultérieure.

Les justificatifs d'élimination des produits et déchets, présentés en annexes permettent de confirmer leur vidanges et l'élimination en centre adapté des résidus de curage. La synthèse des éliminations réalisées est présentée dans le paragraphe 7.2.

### 7.1.6 Equipements imprégnés, zones de contamination concentrée

Les travaux de dépollution ont alors été menés en trois phases : une en mars 2021 par la société ORTEC, la seconde de septembre à octobre 2023 et la dernière en juillet 2024 par la société SOLREM. SOCOTEC Environnement a réalisé une assistance à maîtrise d'ouvrage dans les deux phases.

A noter que les seuils de contaminations concentrées avaient été fixés arbitrairement aux seuils ISDI pour les paramètres hydrocarburés (HCT C10-C40, BTEX, HAP) ou à la présence d'indice de contamination pouvant entraîner la déclassification des terres en ISDI (odeur, couleur suspecte).

#### 7.1.6.1 1<sup>ère</sup> phase - ORTEC

La première phase de travaux a été réalisée par l'entreprise ORTEC, elle a permis de constater des contaminations hydrocarburées sous les deux cuves enterrées le long de l'avenue Mendès France. Des terrassements complémentaires non pas pu être réalisé car le site a dû être remblayé en urgence, les cuves extraites mises en sécurité (comprenant encore du sable d'inertage) et le site fermé à la demande de la mairie d'Avrillé.

### **7.1.6.2 2<sup>nd</sup>e phase - SOLREM**

La seconde phase a débuté en septembre 2023 par l'entreprise SOLREM, après relance de la procédure d'administration du marché. Les travaux suivants ont alors été réalisés :

- Gestion des eaux de fond de fouille à l'avancement (transfert par le camion hydrocureur dans une fosse à proximité) en intérieur et côte jardin (à l'ouest),
- Inertage et dégazage des cuves encore en place. Le chantier a dû être mis en pause en raison de la découverte d'une atmosphère explosive, l'intervention s'est donc déroulée en procédure ATEX,
- Après reprise du chantier, l'inertage et le dégazage s'est poursuivi et les sablons de cuves caractérisés contaminés ont été curés,
- Une unité de traitement des eaux a été amenée pour abattre les contaminations en MES des eaux de nappe,
- Les terres contaminées ont été terrassées pour la mise en stockage temporaire,
- 15 tonnes d'eaux souillées ont été pompées pour être éliminées hors site,
- Les terres contaminées (présentant des indices de pollution) ont été évacuées,
- Le chantier a été remis en état selon la demande la mairie d'Avrillé. Les terres superficielles, non contaminées, ont été remblayées directement sur la zone d'excavation. Des matériaux d'apport ont toutefois été nécessaires le long de l'Avenue Mendès France, au regard des cubatures importantes.

#### 7.1.6.2.1 Indices organoleptiques de pollution durant le chantier de dépollution de septembre à octobre 2023

Les sablons de cuves ont été impactés aux hydrocarbures, avec une infiltration des contaminations en bord et fond de fouille, le long de l'avenue Mendès France. Les sablons de cuves en intérieur et côté jardin étaient également contaminés mais le bon état des cuves a permis de limiter les contaminations périphériques sur les radiers respectifs.

En bord de fouille, et en cause les contraintes techniques en limite de site, certaines terres n'ont pas été purgées. Certains bords de fouilles présentent un faciès médiocre (couleur noirâtre, odeur d'hydrocarbures résiduels, etc.).

#### 7.1.6.2.2 Gestion des eaux souterraines durant le chantier de dépollution de septembre à octobre 2023

En démarrage de chantier, les fosses ont mis en évidence des eaux à faible profondeur, ou des remontées d'eaux durant le chantier. Au regard de ces contraintes, une unité de traitement des eaux hydrocarburées a été mobilisée sur le site, permettant d'abattre les contaminations ainsi que les matières en suspension. Les eaux ont ensuite été éliminées hors site via camion hydrocureurs.

L'unité de traitement, ainsi qu'une gestion en circuit fermé des eaux du site, a permis de n'évacuer que 15 tonnes d'eaux contaminées, comprenant :

- Les eaux de nettoyage de 7 cuves ;
- Les eaux de nettoyage du site

#### 7.1.6.2.3 Contaminations résiduelles

Des teneurs résiduelles significatives ont été constatées analytiquement et organoleptiquement autour des anciens ouvrages enterrés, le long de l'avenue Mendès France (dépassements significatifs des objectifs de dépollution recensés sur 3 des 13 échantillons analysés dénommés BO, BS et BN). Ces contaminations résiduelles constatées en bordure de fouilles sont présentées sur la **Figure 9** et s'expliquent par les limites techniques du site, en cause, la proximité de la voirie publique ainsi que le bâtiment historique encore en place.

Cependant, la mise en évidence en fond de forme de la présence de terrain naturel limono-argileux brun permet de conclure à une contamination globalement concentrée aux sablons périphériques de cuve, et une imprégnation limitée dans les terrains naturels périphériques.

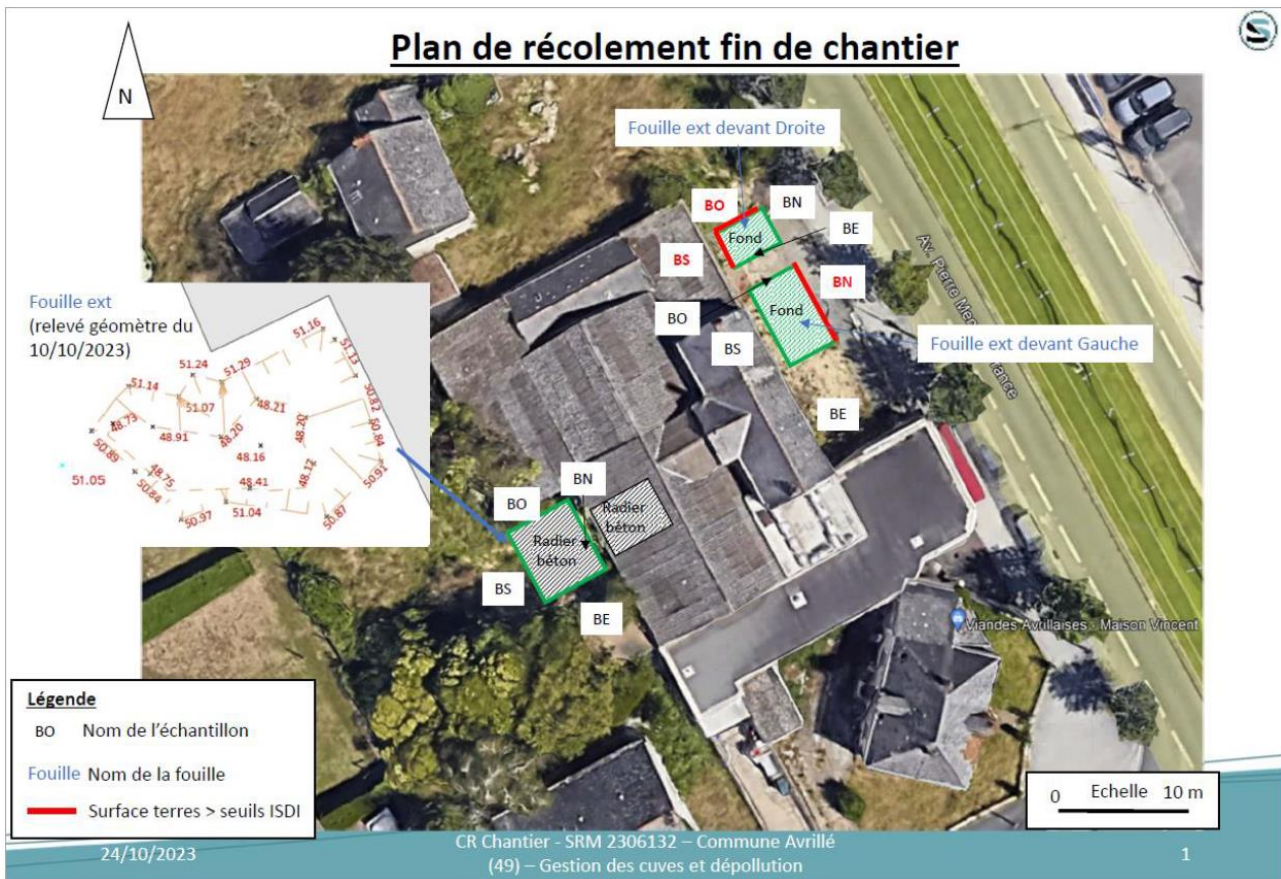

**FIGURE 9 : PLAN DE RECOLLEMENT DES TRAVAUX DE DEPOLLUTION MENES EN 2023 PAR SOLREM (SOURCE : NOTE TECHNIQUE SOCOTEC 2024)**

### 7.1.6.3 3<sup>ème</sup> phase – SOLREM

La dernière phase s'est déroulée en juillet 2024 et les travaux ont consistés en :

- L'excavation avec tri, chargement et évacuation hors site des terres polluées,
- L'analyse des bords et fonds de fouille,
- Le remblaiement des fouilles par des matériaux du site.

Les réceptions finales mettent en évidence des concentrations résiduelles acceptable au regard de l'usage futur (voir Figure 10 : Synthèse des résultats de réception des travaux de dépollution menés en 2024 (Source : note technique SOCOTEC 2024)Figure 10) pour le paramètre hydrocarbures C<sub>10</sub>-C<sub>40</sub> sur les bords et fonds de fouilles concernés.



FIGURE 10 : SYNTHÈSE DES RESULTATS DE RECEPTION DES TRAVAUX DE DEPOLLUTION MENES EN 2024  
(SOURCE : NOTE TECHNIQUE SOCOTEC 2024)

#### 7.1.6.4 Analyse des risques résiduels

A l'issue de la dernière phase de dépollution en juillet 2024, SOCOTEC Environnement a réalisé une analyse des risques résiduels qui a pour vocation d'évaluer quantitativement les risques sanitaires potentiels liés aux expositions résiduelles en intégrant les principales caractéristiques du projet et l'usage futur du site.

Cette dernière a été effectuée en vue de valider la compatibilité du projet d'aménagement envisagé par la ville d'Avrillé au regard du diagnostic réalisé et des mesures de gestion envisagées. L'usage futur correspondant à des appartements pour seniors sur 3 étages et lors de l'étude, des hypothèses maximisant le risque sanitaire ont été retenues.

**L'état de la zone considérée est compatible vis-à-vis du risque toxique avec l'usage futur considéré, en effet les risques sanitaires liés à l'exposition des populations sur site ne montrent pas de dépassement du quotient de danger.** Le risque cancérigène est largement acceptable ( $1,9 \cdot 10^{-8}$  pour un seuil inacceptable à  $10^{-5}$ ).

*Les hydrocarbures volatils sont responsables à 99 % du risque toxique, par inhalation de vapeurs issues d'une source de pollution du sol et traversant une dalle de fondation.*

#### 7.1.7 **Comblement des ouvrages**

Sans objet (absence d'ouvrages tels qu'un puits ou des piézomètres sur le site).

#### 7.1.8 **Consignation des réseaux**

L'ensemble des réseaux ont été retirés lors des travaux de démolition.

## 7.2 EVACUATION ET GESTION DES PRODUITS DANGEREUX ET NON DANGEREUX

### 7.2.1 Bilan des produits stockés sur le site dans le cadre de l'exploitation y compris les déchets générés

Depuis 1989, aucun déchet n'a été généré et aucun produit à proprement parlé n'était stocké : l'exploitation du garage et de la station-service s'étant arrêté en 1989. Seules les cuves enterrées et aériennes étaient encore en place avant les travaux.

### 7.2.2 Bilan des produits dangereux et déchets éliminés hors site dans le cadre de la mise à l'arrêt

Dans le cadre des travaux de dépollution, les déchets suivants ont été éliminés :

Déchets	Quantité	Collecteur / transporteur	Centre d'élimination	Date de réception
Eaux hydrocarburées	10,08 t	ALZEO ENVIRONNEMENT OUEST	SOREDI	12/10/2023
	4,66 t	ALZEO ENVIRONNEMENT OUEST	ARETZIA	18/10/2023
<b>TOTAL</b>	<b>14,74 t d'eaux hydrocarburées</b>			
Terres et cailloux (terres polluées)	8,4 t	ROUXEL	SOLVALOR	09/10/2023
	26,78 t	ROUXEL	SOLVALOR	20/10/2023
	24,68 t	ROUXEL	SOLVALOR	20/10/2023
	28,50 t	ROUXEL	SOLVALOR	20/10/2023
	34,16 t	ROUXEL	SOLVALOR	20/10/2023
	30,72 t	ROUXEL	SOLVALOR	20/10/2023
	29,02 t	ROUXEL	SOLVALOR	23/10/2023
	24,2 t	SOCIETE DE TRANSPORT BONNAN	SOLVALOR	15/07/2024
	30,16	SOCIETE DE TRANSPORT BONNAN	SOLVALOR	15/07/2024
	30,02 t	SOCIETE DE TRANSPORT BONNAN	SOLVALOR	15/07/2024
<b>TOTAL</b>	<b>266,64 t de terres polluées</b>			
Déchets de démolition contenant de l'amiante (conduits, plaques fibro, plaques bitumineuses, colle de faïence, dalle de sol, ardoises)	0,26 t	AMIANTE DECONSTRUCTION SERVICE (A.D.S)	ECOTERRE DU CELLIER	01/08/2024
	0,2 t	AMIANTE DECONSTRUCTION SERVICE (A.D.S)	ECOTERRE DU CELLIER	01/08/2024
	0,04 t	AMIANTE DECONSTRUCTION SERVICE (A.D.S)	SOLITOP	23/07/2024
	0,25 t	AMIANTE DECONSTRUCTION SERVICE (A.D.S)	SOLITOP	23/07/2024
	0,26 t	AMIANTE DECONSTRUCTION SERVICE (A.D.S)	SOLITOP	23/07/2024
	3,2 t	AMIANTE DECONSTRUCTION SERVICE (A.D.S)	ECOTERRE DU CELLIER	11/07/2024
	6,12 t	AMIANTE DECONSTRUCTION SERVICE (A.D.S)	ECOTERRE DU CELLIER	10/07/2024
<b>TOTAL</b>	<b>10,33 t de déchets amiantés</b>			

Les différentes cuves enterrées et aériennes ont été éliminées comme suit :

Produits	Quantités	Centre d'élimination	Date
FER MELEES A CISAILLER	3,420 t	DERICHEBOURG	10/10/2023
FER MELEES A CISAILLER - LOTS CUVES HS	1,160 t	DERICHEBOURG	17/10/2023 (enlèvement du 19/09/2023)
FER MELEES A CISAILLER – 2 CUVES HS	1,800 t	DERICHEBOURG	1810/2023
<b>TOTAL</b>	<b>6,38 t de fer à cisailier (anciennes cuves)</b>		

Les justificatifs d'élimination des produits, présentés dans les rapports d'assistance à maîtrise d'ouvrage permettent de confirmer leur élimination en centre adapté.

### 7.2.3 Bilan des produits non dangereux et déchets non dangereux éliminés hors site dans le cadre de la mise à l'arrêt

Sans objet.

### 7.2.4 Elimination des Sources scellées

Les cuves enterrées ont été éliminées comme décrit dans le paragraphe 7.1.5.

### 7.2.5 Elimination d'engins pyrotechniques

Sans objet, non suspectés au regard des informations récoltées.

## 7.3 LIMITATION DES ACCES AU SITE

Le site est actuellement fermé au public par des barrière HERAS et n'est pas surveillé.

## 7.4 SURVEILLANCE DES MILIEUX MISE EN ŒUVRE

Sans objet

## 7.5 CONCLUSION

Les dispositions initialement prévues lors de la notification de la cessation d'activité ont été respectées et les opérations de mise en sécurité effectivement réalisées et l'état du site est compatible vis-à-vis du risque toxique avec l'usage futur considéré (résidence sénior).

## 8. VISITE DU SITE ET OBSERVATIONS

Une visite du site a été réalisée le 17/10/2024 par Clarisse CHEPTOU, cheffe de projet de SOCOTEC Environnement en autonomie.

Celle-ci a permis de vérifier, le démantèlement des installations et l'absence de bâtiments au droit de l'emprise concernée par la cessation d'activité, la clôture de l'emprise du projet par barrière HERAS.

Seul un tas de cailloux issus des travaux de démolition est présent en partie sur l'emprise concernée par la cessation d'activité.

Les photographies de visite en **Figure 11** ci-après.



Photographie 1 : Vue de l'emprise concernée la cessation depuis l'ouest

Photographie 2 : Vue de l'emprise concernée la cessation depuis le nord-est

Photographie 3 : Barrière HERAS limitant l'accès au site

Photographie 4 : Vue de l'emprise concernée la cessation depuis l'est

**FIGURE 11 : PHOTOGRAPHIES DU SITE (SOURCE : PRISES DE VUE PERSONNELLES)**

## **9. CONCLUSIONS**

Les études de sols réalisées sont suffisantes au regard des enjeux analysés.

Les travaux de mise en sécurité du site ont été menés conformément à la notification de cessation d'activité.

L'analyse des risques résiduelle réalisée suite à l'ensemble des travaux de dépollution conclue sur une compatibilité sanitaire entre l'état du site et l'usage futur considéré (résidence sénior).

A ce titre, SOCOTEC Environnement est en mesure d'attester de la mise en sécurité du site. Cette attestation doit être transmise aux administrations compétentes.

**ANNEXES**

**ANNEXE 1 : JUSTIFICATIFS**



J'émet un BSDD pour :  la prise en charge des déchets du producteur  un autre détenteur  un bordereau de tournée dédiée  un bordereau d'annexe 1  créer un bordereau de regroupement, pour la personne ayant transformé ou réalisé un traitement dont la provenance des déchets reste identifiable (l'annexe 2 sera jointe automatiquement)

N° Bordereau : BSD-20231011-1T99N3CBW (23/6293)

### 1.1 Producteur ou détenteur du déchet

- L'émetteur est un particulier  
 L'émetteur est un navire étranger  
 Entreprise française  
 Entreprise étrangère

N° SIRET : 21490015100017  
N° TVA intracommunautaire (le cas échéant) :  
RAISON SOCIALE : COMMUNE D'AVRILLE (MAIRIE)  
Adresse complète : 1 ESP DE L HOTEL DE VILLE 49240 AVRILLE  
Pays (le cas échéant) :  
Tel : 0141433989  
Mail : centretechnique@ville-avrille.fr  
Personne à contacter : Centre technique

### 1.2 Point de collecte/chantier (si adresse différente de 1.1)

Nom/raison sociale :  
Adresse : 127 Avenue Pierre Mendès-France 49240 Avrillé  
Info libre :

### 1.3 Terres et sédiments

Parcelle(s) :  
Coordonnée(s) GPS :  
Référence(s) laboratoire(s) :  
Identifiant(s) terrain (le cas échéant) :  
 **Un éco-organisme est responsable** du déchet, de la collecte et/ou du traitement  
Raison sociale :  
SIREN :

### 2. Installation de destination ou d'entreposage ou de reconditionnement prévue

Entreposage provisoire ou reconditionnement  
 oui (cadres 13 à 19 à remplir)  
 non  
 Entreprise française  
 Entreprise étrangère  
N° SIRET : 33320270300059  
N° TVA intracommunautaire (le cas échéant) :  
RAISON SOCIALE : SOCIETE POUR L'OUEST DE RECONDITIONNEMENT DE DECHETS INDUSTRIELS  
Adresse complète : RUE DU CAMP D'AVIATON CS 9001 44320 SAINT-VIAUD  
Pays (le cas échéant) :  
Tel : 02 40 39 00 00  
Mail : bdonval@sarpindustries.fr  
Personne à contacter : Bertrand DONVAL  
N° de CAP (le cas échéant) : 43927  
Opération d'élimination/valorisation prévue (code D/R) : D 9

### 3. Dénomination du déchet

Code déchet : 13 05 07\*  
Dénomination usuelle : Eaux hydrocarburées  
Déchet dangereux :  oui  non  
Déchet contenant des POP  oui  non  
Consistance du déchet :  
 solide  pâteux  liquide  gazeux

### 4. Conditionnement

Nombre	Conditionnement
	Benne
1	Citerne
	Conditionné pour Pipeline
	GRV
	Fûts
	Autre (à préciser)
	<b>COLIS (totaux)</b>

### 5. Quantité

Tonne(s) : 13  
 Réelle  
 Estimée conformément à l'article 5.4.1.1.3.2 de l'ADR 2023

### 6. Mentions au titre des règlements ADR, RID, ADN, IMDG (le cas échéant) :

UN 1993, DECHET, LIQUIDE INFLAMMABLE, N.S.A. (EAU ET HYDROCARBURE EN MELANGE), 3, III, (D/E), DANGEREUX POUR L'ENVIRONNEMENT

**7.  Négociant  Courtier**

- Entreprise française  
 Entreprise étrangère

N° SIRET :  
N° TVA intracommunautaire (le cas échéant) :  
Nom Prénom :  
Adresse complète :  
Pays (le cas échéant) :  
Tel :  
Mail :  
Personne à contacter :

Récépissé n° :  
Département :  
Limite de validité : \_\_/\_\_/\_\_\_\_

**8. Collecteur-Transporteur**

- Entreprise française  
 Entreprise étrangère

N° SIRET : 51157321400042  
N° TVA intracommunautaire (le cas échéant) :  
RAISON SOCIALE : ALZEO ENVIRONNEMENT OUEST  
Adresse complète : 5 RUE DU TREGOR 35140 SAINT-AUBIN-DU-CORMIER  
Pays (le cas échéant) :  
Tel : 02 99 39 43 43  
Mail : contact@alzeoenvironnement.com  
Personne à contacter : Nicolas PELLAN

Récépissé n° : 2020-36  
Département : 35  
Limite de validité : 03/08/2025  
Mode de transport : Route  
Immatriculation(s) : GJ022YD  
Date de prise en charge : 12/10/2023  
Nom et signature : Jonathan TIZON

**SIGNÉ****A REMPLIR PAR LA PERSONNE MORALE MENTIONNEE AU CADRE 1.1****9. Déclaration générale de la personne mentionnée au cadre 1.1**

Je soussigné, certifie que les renseignements portés dans les cadres ci-dessus sont exacts et de bonne foi.

Nom : Chanteux Christophe

Date : 12/10/2023

Signature :

**SIGNÉ****A REMPLIR PAR L'INSTALLATION DE DESTINATION****10. Réception par l'installation visée au cadre 2 (ou 14)**

Quantité réelle présentée : 10.08 tonne(s)  
Date de présentation : 12/10/2023  
Lot accepté :  oui  non  partiellement  
Motif de refus (même partiel) :

Date de signature : 12/10/2023

Nom : Bertrand DONVAL

Signature :

**SIGNÉ****11. Réalisation de l'opération**

Code D/R de l'opération : D 9  
Mode de traitement :  
Description : Pré-traitement physico-chimique non spécifié ailleurs, aboutissant à des composés ou à des mélanges qui sont éliminés selon l'un des procédés numérotés D1 à D12  
Date de l'opération : 14/10/2023  
 Autorisation par arrêté préfectoral, à une rupture de traçabilité pour ce déchet.

Je soussigné certifie que l'opération ci-dessus a été effectuée.

Nom : Bertrand DONVAL

Signature :

**SIGNÉ****12. Destination prévue**

- Entreprise française  
 Entreprise étrangère

N° SIRET : 33320270300059  
N° TVA intracommunautaire (le cas échéant) :  
RAISON SOCIALE : SOREDI  
Adresse complète : Parc d'Activités Estuaire Sud 44320 - SAINT VIAUD  
Pays (le cas échéant) :  
Tel : 02 40 39 00 00  
Mail : bdonval@sarpindustries.fr  
Personne à contacter : Bertrand DONVAL

CODE D/R de traitement prévu : D 9

N° du document prévu à l'annexe I-B du règlement n°1013/2006 ou le numéro de notification et numéro de saisie du document prévue à l'annexe I-B du règlement N°1013/2006 (si connu) :



J'émet un BSDD pour :  la prise en charge des déchets du producteur  un autre détenteur  un bordereau de tournée dédiée  un bordereau d'annexe 1  créer un bordereau de regroupement, pour la personne ayant transformé ou réalisé un traitement dont la provenance des déchets reste identifiable (l'annexe 2 sera jointe automatiquement)

N° Bordereau : BSD-20231016-AATTB62AT (23/6303)

### 1.1 Producteur ou détenteur du déchet

- L'émetteur est un particulier  
 L'émetteur est un navire étranger  
 Entreprise française  
 Entreprise étrangère

N° SIRET : 21490015100017  
N° TVA intracommunautaire (le cas échéant) :  
RAISON SOCIALE : COMMUNE D'AVRILLE  
Adresse complète : 1 ESP DE L HOTEL DE VILLE 49240 AVRILLE  
Pays (le cas échéant) :  
Tel : 0141433989  
Mail : centretechnique@ville-avril.fr  
Personne à contacter : Centre technique

### 1.2 Point de collecte/chantier (si adresse différente de 1.1)

Nom/raison sociale :  
Adresse : 127 Avenue Pierre Mendès-France 49240 Avrillé  
Info libre :

### 1.3 Terres et sédiments

Parcelle(s) :  
Coordonnée(s) GPS :  
Référence(s) laboratoire(s) :  
Identifiant(s) terrain (le cas échéant) :  
 **Un éco-organisme est responsable** du déchet, de la collecte et/ou du traitement  
Raison sociale :  
SIREN :

### 2. Installation de destination ou d'entreposage ou de reconditionnement prévue

- Entreposage provisoire ou reconditionnement  
 oui (cadres 13 à 19 à remplir)  
 non  
 Entreprise française  
 Entreprise étrangère

N° SIRET : 41895342800012  
N° TVA intracommunautaire (le cas échéant) :  
RAISON SOCIALE : ARETZIA  
Adresse complète : 13 RUE FERREOL PREZELIN 44560 PAIMBOEUF  
Pays (le cas échéant) :  
Tel : 02.40.27.10.56  
Mail : acariou@aretzia.com  
Personne à contacter : Mr CARIOU  
N° de CAP (le cas échéant) : S641-C238853-L-000028  
Opération d'élimination/valorisation prévue (code D/R) : R 5

### 3. Dénomination du déchet

Code déchet : 13 05 07\*  
Dénomination usuelle : Eaux hydrocarburées  
Déchet dangereux :  oui  non  
Déchet contenant des POP  oui  non  
Consistance du déchet :  
 solide  pâteux  liquide  gazeux

### 4. Conditionnement

Nombre	Conditionnement
	Benne
1	Citerne
	Conditionné pour Pipeline
	GRV
	Fûts
	Autre (à préciser)
	<b>COLIS (totaux)</b>

### 5. Quantité

Tonne(s) : 3  
 Réelle  
 Estimée conformément à l'article 5.4.1.1.3.2 de l'ADR 2023

### 6. Mentions au titre des règlements ADR, RID, ADN, IMDG (le cas échéant) :

UN 1993, DECHET, LIQUIDE INFLAMMABLE, N.S.A. (EAU ET HYDROCARBURE EN MELANGE), 3, III, (D/E), DANGEREUX POUR L'ENVIRONNEMENT

7.  Négociant  Courtier

- Entreprise française  
 Entreprise étrangère

N° SIRET :  
N° TVA intracommunautaire (le cas échéant) :  
Nom Prénom :  
Adresse complète :  
Pays (le cas échéant) :  
Tel :  
Mail :  
Personne à contacter :

Récépissé n° :  
Département :  
Limite de validité : \_\_/\_\_/\_\_

**Autre Intermédiaire**

- Entreprise française  
 Entreprise étrangère

N° SIRET : 88411939700013  
N° TVA intracommunautaire (le cas échéant) :  
RAISON SOCIALE : SOLREM  
Adresse complète : LA HAYE DE PAN 35170 BRUZ  
Pays (le cas échéant) :  
Tel : 0658589987  
Mail : anna.nicolet@solrem.fr  
Personne à contacter : Anna NICOLET

**8. Collecteur-Transporteur**

- Entreprise française  
 Entreprise étrangère

N° SIRET : 51157321400042  
N° TVA intracommunautaire (le cas échéant) :  
RAISON SOCIALE : ALZEO ENVIRONNEMENT OUEST  
Adresse complète : 5 RUE DU TREGOR 35140 SAINT-AUBIN-DU-CORMIER  
Pays (le cas échéant) :  
Tel : 02 99 39 43 43  
Mail : contact@alzeoenvironnement.com  
Personne à contacter : Nicolas PELLAN

Récépissé n° : 2020-36  
Département : 35  
Limite de validité : 03/08/2025  
Mode de transport : Route  
Immatriculation(s) : EP440HL  
Date de prise en charge : 17/10/2023  
Nom et signature : Steven GAUTIER

**SIGNÉ**

**A REMPLIR PAR LA PERSONNE MORALE MENTIONNEE AU CADRE 1.1**

**9. Déclaration générale de la personne mentionnée au cadre 1.1**

Je soussigné, certifie que les renseignements portés dans les cadres ci-dessus sont exacts et de bonne foi.

Nom : Chanteux Christophe

Date : 18/10/2023

Signature :

**SIGNÉ**

**A REMPLIR PAR L'INSTALLATION DE DESTINATION**

**10. Réception par l'installation visée au cadre 2 (ou 14)**

Quantité réelle présentée : 4.66 tonne(s)  
Date de présentation : 18/10/2023  
Lot accepté :  oui  non  partiellement  
Motif de refus (même partiel) :

Date de signature : 18/10/2023

Nom : CARIOU Alan

Signature :

**SIGNÉ**

**11. Réalisation de l'opération**

Code D/R de l'opération : R 5  
Mode de traitement :  
Description : Recyclage ou récupération d'autres matières inorganiques :  
Date de l'opération : 18/10/2023  
 Autorisation par arrêté préfectoral, à une rupture de traçabilité pour ce déchet.

Je soussigné certifie que l'opération ci-dessus a été effectuée.

Nom : CARIOU Alan

Signature :

**SIGNÉ**

**12. Destination prévue**

- Entreprise française  
 Entreprise étrangère

N° SIRET :

N° TVA intracommunautaire (le cas échéant) :

Nom Prénom :

Adresse complète :

Pays (le cas échéant) :

Tel :

Mail :

Personne à contacter :

CODE D/R de traitement prévu :

N° du document prévu à l'annexe I-B du règlement n°1013/2006 ou le numéro de notification et numéro de saisie du document prévue à l'annexe I-B du règlement N°1013/2006 (si connu) :

# Bordereau de suivi des déchets

- À REMPLIR PAR L'ÉMETTEUR DU BORDEREAU -

LJ036-SVB-T-231053

**Bordereau n° :** 1

**1. Émetteur du bordereau**  
 Producteur des déchets  
 Collecteur de petites quantités de déchets relevant d'une même rubrique (joindre annexe 1)  
 Personne ayant transformé ou réalisé un traitement dont la provenance des déchets se fait identifiable (joindre annexe 2)  
 Autre détenteur

N° SIRET : 21850010600016  
 NOM : COMMUNE D'AVRILLE  
 Adresse : 2 Avenue du général De Gaulle 87140 AVRILLE  
 Tél : 02 41 37 41 38 Fax :  
 Mèl : l.thouraine@ville-avrille.fr  
 Personne à contacter : Laetitia THOURAINE

**2. Installation de destination ou d'entreposage ou de reconditionnement prévue**  
 Entreposage provisoire ou reconditionnement  
 oui (cadres 13 à 19 à remplir)  
 non

N° SIRET : 788 458 776 001 35  
 NOM : SOLVALOR  
 Adresse : ZA La Chataignerie - 35140 La Chapelle Saint Aubert  
 Tél : 0648783551 Fax :  
 Mèl : simon.reaute@solvallor.fr  
 Personne à contacter : Simon Reaute

N° de CAP (le cas échéant) : LJ036-SVB-T-231053  
 Opération d'élimination / valorisation prévue (code D/R) : R5

**3. Dénomination du déchet**  
 Rubrique déchet : 170504  
 Consistance :  solide  liquide  gazeux  
 Dénomination usuelle : Terres et cailloux autres que ceux visés à la rubrique 17 05 03

**4. Mentions au titre des règlements ADR, RID, ADN, IMDG (le cas échéant)**

**5. Conditionnement :**  benne  citerne  GRV  fût  autre (préciser) Nombre de colis :

**6. Quantité**  réelle  estimée 30 tonne(s)

**7. Négociant (le cas échéant)**  
 N° SIREN :  
 NOM :  
 Adresse :  
 Récépissé n° :  
 Limite de validité :  
 Personne à contacter :  
 Tél : Fax :  
 Mèl :

- À REMPLIR PAR LE COLLECTEUR-TRANSPORTEUR -

**8. Collecteur-transporteur**  
 N° SIREN : 421191610  
 NOM : RAUXEL  
 Adresse :  
 Tél : Fax :  
 Mèl :  
 Personne à contacter :  
 Récépissé n° : A93  
 Département : 56  
 Limite de validité : 09/10/2015  
 Mode de transport : 20m  
 Date de prise en charge : 09/10/23  
 Signature :  
 Transport multimodal (Cadres 20 et 21 à remplir)

- DECLARATION GENERALE DE L'ÉMETTEUR DU BORDEREAU -

**9. Déclaration générale de l'émetteur du bordereau :**  
 Je soussigné certifie que les renseignements portés dans les cadres ci-dessus sont exacts et établis de bonne foi.  
 NOM : MARTIN Date : 09/10/23  
 Signature et cachet :  
 SOLREM  
 Le Haye de Pan  
 35170 ARUZ  
 Tél 02 99 05 80 05 - Fax 02 99 05 41 41  
 SIREN 884 119 397

- À REMPLIR PAR L'INSTALLATION DE DESTINATION -

**10. Expédition reçue à l'installation de destination**  
 N° SIRET : 788 458 776 001 35  
 NOM : SOLVALOR  
 Adresse : ZA La Chataignerie - 35140 La Chapelle Saint Aubert  
 Personne à contacter : Simon Reaute  
 Quantité réelle présentée : 30 t (64 tonnes)  
 Date de présentation : 09/10/23  
 Lot accepté :  oui  non  
 Motif de refus :  
 SOLVALOR  
 La Chataignerie  
 35140 La Chapelle Saint Aubert  
 Tel 02 99 05 80 05  
 SIRET 788 458 776 001

**11. Réalisation de l'opération :**  
 Code D/R :  
 Description :  
 Je soussigné certifie que l'opération ci-dessus a été effectuée  
 NOM :  
 Date :  
 Signature et cachet :

Signataire : Navary  
 Date : 09/10/23  
 Signature et cachet :

**12. Destination ultérieure prévue (dans le cas d'une transformation ou d'un traitement aboutissant à des déchets dont la provenance reste identifiable le nouveau bordereau sera accompagné de l'annexe 2 du formulaire CERFA n° E2571\*01) :**  
 N° SIRET :  
 NOM :  
 Adresse :  
 Personne à contacter :  
 Tél : Fax :  
 Mèl :

# Bordereau de suivi des déchets

LJ036-SVB-T-231053

- À REMPLIR PAR L'ÉMETTEUR DU BORDEREAU -

**Bordereau n° :** 6

**1. Émetteur du bordereau**  
 Producteur du déchet  Collecteur de petites quantités de déchets relevant d'une même rubrique (joindre annexe 1)  
 Personne ayant transformé ou réalisé un traitement dont la provenance des déchets reste identifiable (joindre annexe 2)  Autre détenteur

N° SIRET : 21850010600016  
 NOM : COMMUNE D'AVRILLE  
 Adresse : 7 Avenue de la République 45400 AVRILLE  
 Tél. : 02 41 37 41 38 Fax :  
 Mèl : lthouraine@ville-avrille.fr  
 Personne à contacter : Laure THOURAINE

**2. Installation de destination ou d'entreposage ou de reconditionnement prévue**  
 Entreposage provisoire ou reconditionnement  
 oui (cadres 13 à 19 à remplir)  
 non  
 N° SIRET : 788 458 776 001 35  
 NOM : SOLVALOR  
 Adresse : ZA La Châtaigneraie - 35140 La Chapelle Saint Aubert  
 Tél. : 0646783551 Fax :  
 Mèl : simon.reaute@solvalor.fr  
 Personne à contacter : Simon Reaute

N° de CAP (le cas échéant) : LJ036-SVB-T-231053  
 Opération d'élimination / valorisation prévue (code D/R) : R5

**3. Dénomination du déchet**  
 Rubrique déchet : 170504 Consistance :  solide  liquide  gazeux  
 Dénomination usuelle : Terres et calcaires autres que ceux visés à la rubrique 17 05 03

**4. Mentions au titre des règlements ADR, RID, ADN, IMDG (le cas échéant)**

**5. Conditionnement** :  benne  citerne  GRV  fût  autre (préciser) Nombre de colis :

**6. Quantité** :  réelle  estimée 3D tonne(s)

**7. Négociant (le cas échéant)**  
 N° SIREN :  
 NOM :  
 Adresse :  
 Récépissé n° :  
 Limite de validité :  
 Personne à contacter :  
 Tél. : Fax :  
 Mèl :

- À REMPLIR PAR LE COLLECTEUR-TRANSPORTEUR -

**8. Collecteur-transporteur**  
 N° SIREN : 42 11 94 616  
 NOM : ROUXEL  
 Adresse :  
 Tél. : Fax :  
 Mèl :  
 Personne à contacter :

Récépissé n° : A93 Département : 56  
 Limite de validité : 03/10/2025  
 Mode de transport : SEMI  
 Date de prise en charge : 20/10/23  
 Signature :   
 Transport multimodal (Cadres 20 et 21 à remplir)

- DÉCLARATION GÉNÉRALE DE L'ÉMETTEUR DU BORDEREAU -

**9. Déclaration générale de l'émetteur du bordereau :**  
 Je soussigné certifie que les renseignements portés dans les cadres ci-dessus sont exacts et établis de bonne foi.  
 Date : 20/10/23  
 NOM : MARTIN  
 Signature et cachet :   
 SOUREM  
 La Haye de Pan  
 35170 BRUZ  
 Tel 02 99 06 55 05 - Fax 02 99 06 11 00  
 SIREN 884 140 387

- À REMPLIR PAR L'INSTALLATION DE DESTINATION -

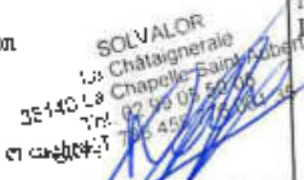
**10. Expédition reçue à l'installation de destination**  
 N° SIRET : 788 458 776 001 35  
 NOM : SOLVALOR  
 Adresse : ZA La Châtaigneraie - 35140 La Chapelle Saint Aubert  
 Personne à contacter : Simon Reaute  
 Quantité réelle présentée : 3078 tonne(s)  
 Date de présentation : 20/10/23  
 Lot accepté :  oui  non  
 Motif de refus :  
 Signature :   
 Date : 20/10/23  
 Signature et cachet :   
 SOLVALOR  
 La Châtaigneraie  
 35140 La Chapelle Saint Aubert  
 Tel. 02 99 06 55 05  
 N° SIRET : 788 458 776 001 35

**11. Réalisation de l'opération :**  
 Code D/R :  
 Description :  
 Je soussigné certifie que l'opération ci-dessus a été effectuée  
 NOM :  
 Date :  
 Signature et cachet :

**12. Destination ultérieure prévue (dans le cas d'une transformation ou d'un traitement aboutissant à des déchets dont la provenance reste identifiable le nouveau bordereau sera accompagné de l'annexe 2 du formulaire CERFA n°12571\*01) :**  
 Traitement prévu (code D/R) :  
 N° SIRET :  
 NOM :  
 Adresse :  
 Personne à contacter :  
 Tél. : Fax :  
 Mèl :

# Bordereau de suivi des déchets

- À REMPLIR PAR L'ÉMETTEUR DU BORDEREAU -

LJ036-SVB-T-231053

**Bordereau n° : 5**

<b>1. Émetteur du bordereau</b> <input checked="" type="checkbox"/> Producteur du déchet <input type="checkbox"/> Collecteur de petites quantités de déchets relevant d'une rubrique cubrique (cette case annexe 1) <input type="checkbox"/> Personne ayant transformé ou réalisé un traitement dont la provenance des déchets reste identifiable (cette case annexe 2) <input type="checkbox"/> Autre détenteur N° SIRET : 21850D10B00G16 NOM : COMMUNE D'AVRILLE Adresse : 2 Av. du général De Gaulle 85440 AVRILLE Tél. : 02 41 37 41 39    Fax : Mèl : l.thouraine@ville-avrille.fr Personne à contacter : Laetitia THOURAINE		<b>2. Installation de destination ou d'entreposage ou de reconditionnement prévue</b> Entreposage provisoire ou reconditionnement <input type="checkbox"/> oui (articles 15 à 19 à compléter) <input checked="" type="checkbox"/> non N° SIRET : 785 458 776 001 35 NOM : SOLVALOR Adresse : 24 La Charaz grande - 35140 La Chapelle Sur St Aubert Tél. : 0646783551    Fax : Mèl : simon.resulte@solvallor.fr Personne à contacter : Simon Resulte N° de CAP (le cas échéant) : LJ036-SVB-T-231053 Opération d'élimination / valorisation prévue (code D/R) : R5	
<b>3. Dénomination du déchet</b> Rubrique déchet : 170504 Consistance : <input checked="" type="checkbox"/> solide <input type="checkbox"/> liquide <input type="checkbox"/> gazeux Dénomination usuelle : Terres et cailloux autres que ceux visés à la rubrique 17 05 03		<b>4. Mentions au titre des règlements ADR, RID, ADN, IMDG (le cas échéant)</b>	
<b>5. Conditionnement</b> : <input checked="" type="checkbox"/> benne <input type="checkbox"/> citerne <input type="checkbox"/> GRV <input type="checkbox"/> fût <input type="checkbox"/> autre (préciser)    Nombre de colis :		<b>6. Quantité</b> <input type="checkbox"/> réelle <input checked="" type="checkbox"/> estimée 30    tonne(s)	
<b>7. Négociant (le cas échéant)</b> N° SIREN : NOM : Adresse :		Récépissé n° :    Département : Limite de validité : Personne à contacter : Tél. :    Fax : Mèl :	

- A REMPLIR PAR LE COLLECTEUR-TRANSPORTEUR -

<b>8. Collecteur-transporteur</b> N° SIREN : 42 119 1610 NOM : ROUX E.L. Adresse : Imp. Prod. ex. Rhône 56000 Vannes Tél. :    Fax : Mèl : Personne à contacter :		Récépissé n° : 215    Département : F6 Limite de validité : 03/08/2025 Mode de transport : 3874 Date de prise en charge : 20/10/23 Signature : <input type="checkbox"/> Transport multimodal (Cet article 26 et 21 à compléter)	
---	--	--	--

- DECLARATION GENERALE DE L'ÉMETTEUR DU BORDEREAU -

<b>9. Déclaration générale de l'émetteur du bordereau :</b> Je soussigné certifie que les renseignements portés dans les cadres ci-dessus sont exacts et établis de bonne foi NOM : MARTIN    Date : 20/10/23		Signature et cachet : SOLREM La Haje de Pan 35470 BRUZ Tel 02 99 08 50 04 - Fax 02 99 05 40 90 SIREN 854 119 397	
---	--	---	--

- A REMPLIR PAR L'INSTALLATION DE DESTINATION -

<b>10. Expédition reçue à l'installation de destination</b> N° SIRET : 785 458 776 001 35 NOM : SOLVALOR Adresse : 24 La Charaz grande - 35140 La Chapelle Sur St Aubert Personne à contacter : Simon Resulte Quantité réelle présentée : 25,16 tonne(s) Date de présentation : 20/10/23 Lot accepté : <input checked="" type="checkbox"/> oui <input type="checkbox"/> non Motif de refus : Signature : Date : 20/10/23 Signature et cachet :		<b>11. Réalisation de l'opération :</b> Code D/R : Description : Je soussigné certifie que l'opération ci-dessus a été effectuée NOM : Date :    Signature et cachet :	
<b>12. Destination ultérieure prévue (dans le cas d'une transformation ou d'un traitement aboutissant à des déchets dont la provenance reste identifiable le nouveau bordereau sera accompagné de l'annexe 2 du formulaire CERFA n°12571*01) :</b> Traitement prévu (code D/R) : N° SIRET : NOM : Adresse :		Personne à contacter : Tél. :    Fax : Mèl :	

# Bordereau de suivi des déchets

- À REMPLIR PAR L'ÉMETTEUR DU BORDEREAU -

LJ036-SVB-T-231053

Bordereau n° : 4

1. Émetteur du bordereau

Producteur du déchet

Collecteur de petites quantités de déchets relevant d'une même rubrique (joindre en sus 1)

Personne ayant transféré ou réalisé un traitement dont la provenance des déchets reste identifiable (joindre annexe 2)

Autre détenteur

N° SIRET : 21050010800010

NOM : COMMUNE D'AVRILLE

Adresse : 2 Avenue de Gaulle 05440 AVRILLE

Tél : 02 41 37 41 38

Fax :

Mél : l.thouraine@ville-avrille.fr

Personne à contacter : Laetitia THOURAINE

2. Installation de destination ou d'entreposage ou de reconditionnement prévue

Entreposage provisoire ou reconditionnement

oui (cadres 13 à 19 à remplir)

non

N° SIRET : 788 458 776 001 30

NOM : SOLVALOR

Adresse : ZA La Châtaigneraie - 35140 La Chapelle Saint Aubert

Tél : 0648783551

Fax :

Mél : simon.reaute@solvalor.fr

Personne à contacter : Simon Reaute

N° de CAI (le cas échéant) : LJ036-SVB-T-231053

Opération d'élimination / valorisation prévue (code D/R) : R5

3. Dénomination du déchet

Rubrique déchet : 170504

Consistance :  solide  liquide  gazeux

Dénomination usuelle : Terres et cailloux autres que ceux visés à la rubrique 17 05 03

4. Mentions au titre des règlements ADR, RID, ADN, IMDG (le cas échéant)

5. Conditionnement :  benne  citerne  GRV  fût  autre (préciser)

Nombre de colis :

6. Quantité  réelle  estimée 30 tonne(s)

7. Négociant (le cas échéant)

N° SIREN :

NOM :

Adresse :

Récépissé n° : Département :

Limite de validité :

Personne à contacter :

Tél :

Fax :

Mél :

- À REMPLIR PAR LE COLLECTEUR-TRANSPORTEUR -

8. Collecteur-transporteur

N° SIREN : 49 1191610

NOM RAUXEL

Adresse : Imp prod er Rohig 58000 VANVES

Tél :

Fax :

Mél :

Personne à contacter :

Récépissé n° : 193 Département : 56

Limite de validité : 03/08/2025

Mode de transport :

Date de prise en charge : 20/10/23

Signature :

Transport multimodal (Cadres 20 et 21 à remplir)

- DÉCLARATION GÉNÉRALE DE L'ÉMETTEUR DU BORDEREAU -

9. Déclaration générale de l'émetteur du bordereau :  
Je soussigné certifie que les renseignements portés dans les cadres ci-dessus sont exacts et établis de bonne foi.

NOM : MARTIN

Date : 20/10/23

Signature et cachet :

SOLREM

La Haye de Pan

35170 BRUZ

Tel 02 99 05 50 05 - Fax 02 99 05 40 90

SIREN 884 119 397

- À REMPLIR PAR L'INSTALLATION DE DESTINATION -

10. Expédition reçue à l'installation de destination

N° SIRET : 788 458 776 001 30

NOM : SOLVALOR

Adresse : ZA La Châtaigneraie - 35140 La Chapelle Saint Aubert

Personne à contacter : Simon Reaute

Quantité réelle présentée : 28,50 tonnes(s)

Date de présentation : 20/10/23

Fût accepté :  oui  non

Motif de refus :

Signataire : Nouny

Signature et cachet :

Date : 20/10/23

11. Réalisation de l'opération :

Code D/R :

Description :

Je soussigné certifie que l'opération ci-dessus a été effectuée

NOM :

Date :

Signature et cachet :

12. Destination ultérieure prévue (dans le cas d'une transformation ou d'un traitement aboutissant à des déchets dont la provenance reste identifiable le nouveau bordereau sera accompagné de l'annexe 2 du formulaire CERFA n°12571\*01) ;

Traitement prévu (code D/R) :

N° SIRET :

NOM :

Adresse :

Personne à contacter :

Tél :

Fax :

Mél :

# Bordereau de suivi des déchets

- À REMPLIR PAR L'ÉMETTEUR DU BORDEREAU -

LJ036-SVB-T-231053

<b>Bordereau n° : 3</b> <b>1. Émetteur du bordereau</b> <input checked="" type="checkbox"/> Producteur du déchet <input type="checkbox"/> Collecteur de petites quantités de déchets relevant d'une même rubrique (joindre un max 1)  <input type="checkbox"/> Personne ayant transformé ou réalisé un traitement dont la provenance des déchets reste identifiable (joindre un max 2) <input type="checkbox"/> Autre détenteur  N° SIRET : 21850010600016 NOM : COMMUNE D'AVRILLE Adresse : 2 Avenue Général De Gaulle 85440 AVRILLE  Tél. : 02 41 37 41 38    Fax : Mèl : l.thouraine@ville-avrille.fr Personne à contacter : Lucélia THOURAINE		<b>2. Installation de destination ou d'entreposage ou de reconditionnement prévue</b> Entreposage provisoire ou reconditionnement <input type="checkbox"/> oui (cadres 13 à 19 à remplir) <input checked="" type="checkbox"/> non  N° SIRET : 785 458 776 001 35 NOM : SOLVALOR Adresse : ZA La Châtaigneraie 85140 La Chapelle Saint-Aubin  Tél. : 0646783561    Fax : Mèl : simon.reaute@solvalor.fr Personne à contacter : Simon Reaute  N° de CAP (le cas échéant) : LJ036-SVB-T-231053 Opération d'élimination / valorisation prévue (code D/R) : R5
<b>3. Dénomination du déchet</b> Rubrique déchet : 170504    Consistance : <input checked="" type="checkbox"/> solide <input type="checkbox"/> liquide <input type="checkbox"/> gazeux  Dénomination usuelle : Terres et cailloux autres que ceux visés à la rubrique 17 05 03		
<b>4. Mentions au titre des règlements ADR, RID, ADN, IMDG (le cas échéant)</b>		
<b>5. Conglutinationnement</b> : <input checked="" type="checkbox"/> benne <input type="checkbox"/> citerne <input type="checkbox"/> GRV <input type="checkbox"/> flu <input type="checkbox"/> autre (préciser)    Nombre de colis :		
<b>6. Quantité</b> : <input type="checkbox"/> réelle <input checked="" type="checkbox"/> estimée 30 tonnes(s)		
<b>7. Négociant (le cas échéant)</b> N° SIREN : NOM : Adresse : Récépissé n° :    Département : Limite de validité : Personne à contacter : Tél. :    Fax : Mèl :		

- A REMPLIR PAR LE COLLECTEUR-TRANSPORTEUR -

<b>8. Collecteur-transporteur</b> N° SIREN : 69 11 91 61 0 NOM : RAUXEL Adresse : Imp prach ex ROAIG 85000 VANVES  Tél. :    Fax : Mèl : Personne à contacter :	Récépissé n° : 193    Département : 86 Limite de validité : 03/08/2025 Mode de transport : SEM Date de prise en charge : 20/10/23  Signature :  <input type="checkbox"/> Transport multimodal (Cadres 20 et 21 à remplir)
--	---

- DECLARATION GENERALE DE L'ÉMETTEUR DU BORDEREAU -

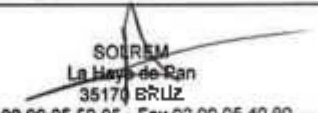
<b>9. Déclaration générale de l'émetteur du bordereau :</b> Je soussigné certifie que les renseignements portés dans les cadres ci-dessus sont exacts et établis de bonne foi. NOM : MARTIN    Date : 20/10/23	Signature et cachet :  SOLREM La Haye de Ran 35170 BRUZ Tél 02 99 05 50 05 - Fax 02 99 05 40 90 SIREN BR4 119 227
--	--

- A REMPLIR PAR L'INSTALLATION DE DESTINATION -

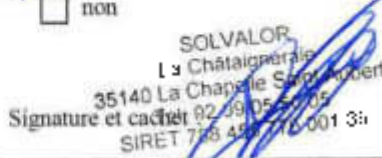
<b>10. Expédition reçue à l'installation de destination</b> N° SIRET : 785 458 776 001 35 NOM : SOLVALOR Adresse : ZA La Châtaigneraie - 35140 La Chapelle Saint-Aubin  Personne à contacter : Simon Reaute Quantité réelle présentée : 24,68 tonne(s) Date de présentation : 20/10/23 Lot accepté : <input checked="" type="checkbox"/> oui <input type="checkbox"/> non Motif de refus :  Signataire : Nouvot Date : 20/10/23 Signature et cachet :  SOLVALOR La Châtaigneraie 35140 La Chapelle Saint-Aubin Signature et cachet 02 99 05 50 05 SIRET 785 458 776 001 35	<b>11. Réalisation de l'opération :</b> Code D/R :  Description :  Je soussigné certifie que l'opération ci-dessus a été effectuée NOM : Date :    Signature et cachet :
<b>12. Destination ultérieure prévue (dans le cas d'une transformation ou d'un traitement aboutissant à des déchets dont la provenance reste identifiable le nouveau bordereau sera accompagné de l'annexe 2 du formulaire CERFA n°12571*01) :</b> Traitement prévu (code D/R) : N° SIRET : NOM : Adresse : Personne à contacter : Tél. :    Fax : Mèl :	

# Bordereau de suivi des déchets

- À REMPLIR PAR L'ÉMETTEUR DU BORDEREAU -

LJ036-SVB-T-231265

<b>Bordereau n° : 2</b> <b>1. Emetteur du bordereau</b> <input checked="" type="checkbox"/> Producteur du déchet <input type="checkbox"/> Collecteur de petites quantités de déchets relevant d'une même rubrique (cadre annexe 1)  <input type="checkbox"/> Personne ayant transformé ou réalisé un traitement dont la provenance des déchets reste identifiable (joint n° annexes 2) <input type="checkbox"/> Autre détenteur  N° SIRET : 21860010800016 NOM : COMMUNE D'AVRILLE Adresse : 2 Av. du Général De Gaulle 05400 AVRILLE  Tél. : 02 41 37 41 38 Fax : Mèl : l.thouraine@ville-avrille.fr Personne à contacter : Laetitia THOURAINE		<b>2. Installation de destination ou d'entreposage ou de recyclage prévu</b> Entreposage provisoire ou recyclage <input type="checkbox"/> oui (cadres 13 à 19 à remplir) <input checked="" type="checkbox"/> non  N° SIRET : 788 458 778 001 35 NOM : SOLVALOR Adresse : ZA Le Châtaigneraie - 35140 La Chapelle Saint Aubert  Tél. : 0646783551 Fax : Mèl : simon.reaute@solvvalor.fr Personne à contacter : Simon Reaute  N° de CAI (le cas échéant) : LJ036-SVB-T-231265 Opération d'élimination / valorisation prévue (code D/R) : R5	
<b>3. Dénomination du déchet</b> Rubrique déchet : 170504 Consistance : <input checked="" type="checkbox"/> solide <input type="checkbox"/> liquide <input type="checkbox"/> gazeux  [Dénomination usuelle : Terres et cailloux autres que ceux visés à la rubrique 17 05 03]			
<b>4. Mentions au titre des règlements ADR, RID, ADN, IMDG (le cas échéant)</b>			
<b>5. Conditionnement :</b> <input checked="" type="checkbox"/> benne <input type="checkbox"/> citerne <input type="checkbox"/> GRV <input type="checkbox"/> fût <input type="checkbox"/> autre (préciser)		Nombre de colis :	
<b>6. Quantité</b> <input type="checkbox"/> réelle <input checked="" type="checkbox"/> estimée 30 tonne(s)			
<b>7. Négociant (le cas échéant)</b> N° SIREN : NOM : Adresse :		Récépissé n° : Limite de validité : Personne à contacter : Tél. : Fax : Mèl :	

- A REMPLIR PAR LE COLLECTEUR-TRANSPORTEUR -

<b>8. Collecteur-transporteur</b> N° SIREN : 4211191610 NOM : ROUXEL Adresse :  Tél. : Fax : Mèl : Personne à contacter :		Récépissé n° : 103 Limite de validité : 08/10/2025 Mode de transport : 20/20 Date de prise en charge : 20/10/23  Signature : <input type="checkbox"/> Transport multimodal (Cadres 20 et 21 à remplir)	
--	--	--	--

- DECLARATION GENERALE DE L'EMETTEUR DU BORDEREAU -

<b>9. Déclaration générale de l'émetteur du bordereau :</b> Je soussigné certifie que les renseignements portés dans les cadres ci-dessus sont exacts et établis de bonne foi. NOM : MARTIN Date : 20/10/23		Signature et cachet :  Tél 02 99 05 50 05 - Fax 02 99 35 40 40 SIREN 884 119 367	
---	--	---	--

- A REMPLIR PAR L'INSTALLATION DE DESTINATION -

<b>10. Expédition reçue à l'installation de destination</b> N° SIRET : 788 458 778 001 35 NOM : SOLVALOR Adresse : ZA Le Châtaigneraie - 35140 La Chapelle Saint Aubert  Personne à contacter : Simon Reaute Quantité réelle présentée : 26,78 tonne(s) Date de présentation : 20/10/23 Lot accepté : <input checked="" type="checkbox"/> oui <input type="checkbox"/> non Motif de refus :  Signature : Date : 20/10/23		<b>11. Réalisation de l'opération :</b> Code D/R :  Description :  Je soussigné certifie que l'opération ci-dessus a été effectuée. NOM : Date : Signature et cachet :	
<b>12. Destination ultérieure prévue (dans le cas d'une transformation ou d'un traitement aboutissant à des déchets dont la provenance reste identifiable le nouveau bordereau sera accompagné de l'annexe 2 du formulaire CERFA n°12571*01) :</b> Traitement prévu (code D/R) : N° SIRET : NOM : Adresse :			

# Bordereau de suivi des déchets

- À REMPLIR PAR L'ÉMETTEUR DU BORDEREAU -

LJ036-SVB-T-231053

<b>Bordereau n° :</b> <span style="border: 1px solid black; border-radius: 50%; padding: 2px 5px;">1</span>	
<b>1. Emetteur du bordereau</b> <input checked="" type="checkbox"/> Producteur du déchet <input type="checkbox"/> Collecteur de petites quantités de déchets relevant d'une même rubrique (joindre annexe 1)  <input type="checkbox"/> Personne ayant transformé ou réalisé un traitement dont la provenance des déchets reste identifiable (joindre annexe 2) <input type="checkbox"/> Autre détenteur  N° SIRET : 877559708 NOM : <b>SCCV Appart seniors Avrillé</b> Adresse : 32 rue de la Noue Bras de Fer 44200 Nantes  Tél. : 0240202100    Fax : Mèl : b.toulliou@adi-promotion.fr Personne à contacter : Benoit TOULLIOU	<b>2. Installation de destination ou d'entreposage ou de reconditionnement prévue</b> Entreposage provisoire ou reconditionnement <input type="checkbox"/> oui (cadres 13 à 19 à remplir) <input checked="" type="checkbox"/> non  N° SIRET : 788 458 776 001 35 NOM : SOLVALOR Adresse : ZA La Chataigneraie - 35140 La Chapelle Saint Aubert  Tél. : 0646783551    Fax : Mèl : simon.reaute@solvalor.fr Personne à contacter : Simon Reaute  N° de CAP (le cas échéant) : LJ036-SVB-T-231053 Opération d'élimination / valorisation prévue (code D/R) : R5
<b>3. Dénomination du déchet</b> Rubrique déchet : 170504    Consistance : <input checked="" type="checkbox"/> solide <input type="checkbox"/> liquide <input type="checkbox"/> gazeux  Dénomination usuelle : Terres et cailloux autres que ceux visés à la rubrique 17 05 03	
<b>4. Mentions au titre des règlements ADR, RID, ADN, IMDG (le cas échéant)</b>	
<b>5. Conditionnement :</b> <input checked="" type="checkbox"/> benne <input type="checkbox"/> citerne <input type="checkbox"/> GRV <input type="checkbox"/> fût <input type="checkbox"/> autre (préciser)    Nombre de colis :	
<b>6. Quantité</b> <input type="checkbox"/> réelle <input checked="" type="checkbox"/> estimée 30 tonne(s)	
<b>7. Négociant (le cas échéant)</b> N° SIREN : NOM : Adresse :	Récépissé n° :    Département : Limite de validité : Personne à contacter : Tél. :    Fax : Mèl :

- A REMPLIR PAR LE COLLECTEUR-TRANSPORTEUR -

<b>8. Collecteur-transporteur</b> N° SIREN : 413286774 NOM : SOCIETE DE TRANSPORT BONNAN Adresse : La Marmotais 35370 ARGENTRES DU PLESSIS  Tél. : 0615467644    Fax : Mèl : contact@stb-sttb.fr Personne à contacter :	Récépissé n° : 2022-52    Département : 35 Limite de validité : 08/08/2027 Mode de transport : semi Date de prise en charge : <b>15.07.24</b>  Signature: <input type="checkbox"/> Transport multimodal (Cadres 20 et 21 à remplir)
--	---

- DECLARATION GENERALE DE L'ÉMETTEUR DU BORDEREAU -

<b>9. Déclaration générale de l'émetteur du bordereau :</b> Je soussigné certifie que les renseignements portés dans les cadres ci-dessus sont exacts et établis de bonne foi. NOM : MARTIN Aurore    Date : <b>15/07/24</b>	Signature et cachet :
--	-----------------------

- A REMPLIR PAR L'INSTALLATION DE DESTINATION -

<b>10. Expédition reçue à l'installation de destination</b> N° SIRET : 788 458 776 001 35 NOM : SOLVALOR Adresse : ZA La Chataigneraie - 35140 La Chapelle Saint Aubert  Personne à contacter : Simon Reaute Quantité réelle présentée : <b>24,200</b> tonne(s) Date de présentation : <b>15/07/2024</b> Lot accepté : <input checked="" type="checkbox"/> oui <input type="checkbox"/> non Motif de refus :  Signataire : <b>S. Reaute</b> Signature et cachet : Date : <b>15/07/2024</b>	<b>11. Réalisation de l'opération :</b> Code D/R :  Description :  Je soussigné certifie que l'opération ci-dessus a été effectuée NOM : Date :    Signature et cachet :
--	---

<b>12. Destination ultérieure prévue (dans le cas d'une transformation ou d'un traitement aboutissant à des déchets dont la provenance reste identifiable le nouveau bordereau sera accompagné de l'annexe 2 du formulaire CERFA n°12571*01) :</b> Traitement prévu (code D/R) : N° SIRET :    Personne à contacter : NOM :    Tél. :    Fax : Adresse :    Mèl :	
---	--





**Bordereau de suivi des déchets**

Page n° /

- À REMPLIR PAR L'ÉMETTEUR DU BORDEREAU -

LJ036-SVB-T-231053

<b>Bordereau n° : (3)</b>	
<b>1. Emetteur du bordereau</b> <input checked="" type="checkbox"/> Producteur du déchet <input type="checkbox"/> Collecteur de petites quantités de déchets relevant d'une même rubrique (joindre annexe 1)  <input type="checkbox"/> Personne ayant transformé ou réalisé un traitement dont la provenance des déchets reste identifiable (joindre annexe 2) <input type="checkbox"/> Autre détenteur  N° SIRET : 877559708 NOM : <b>SCCV Appart sénior AVRILLÉ</b> Adresse : 32 rue de la Noué Bras de Fer 44200 Nantes  Tél. : 0240202100    Fax : Mél : b.toulliou@adi-promotion.fr Personne à contacter : Benoît TOULLIOU	
<b>2. Installation de destination ou d'entreposage ou de reconditionnement prévue</b> Entreposage provisoire ou reconditionnement <input type="checkbox"/> oui (cadres 13 à 19 à remplir) <input checked="" type="checkbox"/> non  N° SIRET : 788 458 776 001 35 NOM : SOLVALOR Adresse : ZA La Chataigneraie - 35140 La Chapelle Saint Aubert  Tél. : 0646783551    Fax : Mél : simon.reaute@solvalor.fr Personne à contacter : Simon Reaute  N° de CAP (le cas échéant) : LJ036-SVB-T-231053 Opération d'élimination / valorisation prévue (code D/R) : R5	
<b>3. Dénomination du déchet</b> Rubrique déchet : 170504    Consistance : <input checked="" type="checkbox"/> solide <input type="checkbox"/> liquide <input type="checkbox"/> gazeux  Dénomination usuelle : Terres et cailloux autres que ceux visés à la rubrique 17 05 03	
<b>4. Mentions au titre des règlements ADR, RID, ADN, IMDG (le cas échéant)</b>	
<b>5. Conditionnement :</b> <input checked="" type="checkbox"/> benne <input type="checkbox"/> citerne <input type="checkbox"/> GRV <input type="checkbox"/> fût <input type="checkbox"/> autre (préciser)    Nombre de colis :	
<b>6. Quantité</b> <input type="checkbox"/> réelle <input checked="" type="checkbox"/> estimée 30 tonne(s)	
<b>7. Négociant (le cas échéant)</b> N° SIREN : NOM : Adresse :  Récépissé n° :    Département : Limite de validité : Personne à contacter : Tél. :    Fax : Mél :	
<b>- À REMPLIR PAR LE COLLECTEUR-TRANSPORTEUR -</b>	
<b>8. Collecteur-transporteur</b> N° SIREN : 413286774 NOM : SOCIETE DE TRANSPORT BONNAN Adresse : La Marmotais 35370 ARGENTRES DU PLESSIS  Tél. : 0615467644    Fax : Mél : contact@stb-sttb.fr Personne à contacter :  Récépissé n° : 2022-52    Département : 35 Limite de validité : 08/08/2027 Mode de transport : semi <b>Date de prise en charge : 15/07/24</b>  Signature:  <input type="checkbox"/> Transport multimodal (Cadres 20 et 21 à remplir)	
<b>- DECLARATION GENERALE DE L'ÉMETTEUR DU BORDEREAU -</b>	
<b>9. Déclaration générale de l'émetteur du bordereau :</b> Je soussigné certifie que les renseignements portés dans les cadres ci-dessus sont exacts et établis de bonne foi. NOM : MARTIN Aurore    Date : <b>15/07/24</b> Signature et cachet : 	
<b>- À REMPLIR PAR L'INSTALLATION DE DESTINATION -</b>	
<b>10. Expédition reçue à l'installation de destination</b> N° SIRET : 788 458 776 001 35 NOM : SOLVALOR Adresse : ZA La Chataigneraie - 35140 La Chapelle Saint Aubert  Personne à contacter : Simon Reaute Quantité réelle présentée : <b>30,02</b> tonne(s) Date de présentation : <b>15/07/2024</b> Lot accepté : <input checked="" type="checkbox"/> oui <input type="checkbox"/> non Motif de refus :  SOLVALOR La Chataigneraie 35140 La Chapelle Saint Aubert Tél. : 0646783551 SIRET 788 458 776 001 35  Signature:  Date: <b>15/07/2024</b>	
<b>11. Réalisation de l'opération :</b> Code D/R : Description :  Je soussigné certifie que l'opération ci-dessus a été effectuée NOM : Date :    Signature et cachet :	
<b>12. Destination ultérieure prévue (dans le cas d'une transformation ou d'un traitement aboutissant à des déchets dont la provenance reste identifiable le nouveau bordereau sera accompagné de l'annexe 2 du formulaire CERFA n°12571*01) :</b> Traitement prévu (code D/R) : N° SIRET :    Personne à contacter : NOM :    Tél. :    Fax : Adresse :    Mél :	

L'original du bordereau suit le déchet.



J'émet un BSDA pour :  la collecte d'amiante sur un chantier  la collecte en déchèterie relevant de la rubrique 2710-1  le groupement de déchets en transit sur un site relevant de la rubrique 2718 (ou 2710-1)  la réexpédition après entreposage provisoire

N° Bordereau : BSDA-20240704-HAYJ3M8PW

**1. Producteur ou détenteur du déchet**

Le MO ou le détenteur est un particulier

N° SIRET : 87755970800012

Nom (raison sociale) : SCCV APPARTSENIOR AVRILLE

Adresse : 32 RUE LA NOUE BRAS DE FER 44200 NANTES

Tel : 02 40 20 21 00

Mail : B.TOULLIOU@ADI-PROMOTION.FR

Personne à contacter : BENOIT TOULLIOU

**Informations chantier (si différente)**

Nom du chantier / collecte : 24 AVRI 01

Adresse chantier / collecte : 1 Rue Henri Dunant 49240 Avrillé

**2. Déchets**

Code déchet : 17 06 05\*

Code famille : 6

Nom usuel du matériau : Conduits (24AVRI 01)

Présence de POP : Non

**1.1 Signature**

Nom : Benoît TOULLIOU

Horodatage signature : 17/07/2024 17:01

**SIGNÉ**

Consistance : Solide

Quantité en tonnes : 0.15

Réelle

Estimée

"QUANTITÉ ESTIMÉE CONFORMÉMENT  
AU 5.4.1.1.3.2" de l'ADR 2023

Mention au titre des règlements

ADR/RID/ADN/IMDG (le cas échéant) :

DISPOSITION 168 NON ADR

Total type de conditionnements : 1

Total colis : 1

Détail Conditionnement/nombre :

1 x Palette filmée

**2.2 Numéros de scellés :**

1140

**3. Courtier**

N° SIRET :

Nom (raison sociale) :

Adresse :

**4. Installation de destination**

N° SIRET : 45141423900033

Nom (raison sociale) : ECOTERRE DU CELLIER

Adresse : LE PLANTIS 44850 CELLIER (LE)

Tel : 0240253030

Mail : bascule\_cl@charier.fr

Personne à contacter : Paula BAIÀ

N° CAP : EI-2024-57976-30

Code D/R prévu : D 5

**5. Entreprise de travaux**

N° SIRET : 81076685700025

Nom (raison sociale) : AMIANTE

DECONSTRUCTION SERVICES (A.D.S.)

Adresse : 5 RUE AMELEE BOLLEE ZI DE LA  
FOLIE 85310 LA CHAIZE-LE-VICOMTE

Tel : 0251985757

Mail : secretariat@ads85.fr

Personne à contacter : Laurent

TESSONNEAU

**Certifications**

Travaux relevant de la sous-section 4

Travaux relevant de la sous-section 3

Numéro de certification : STA/0233-e

Limite de validité : 05/10/2028

Organisme : GLOBAL CERTIFICATION

**5.1 Version papier**

je certifie disposer d'une version papier,  
signée du MOA et de moi-même, que je dois  
conserver 5 ans (copie MOA)

**5.2 Signature**

Nom : Hubert leplat

Horodatage signature : 31/07/2024 15:40

**SIGNÉ**

**6. Transporteur**

N° SIRET : 81076685700025

Nom (raison sociale) : AMIANTE DECONSTRUCTION SERVICES  
(A.D.S.)Adresse : 5 RUE AMEEDÉ BOLLEE ZI DE LA FOLIE 85310 LA  
CHAIZE-LE-VICOMTE

Tel : 0251985757

Mail : secretariat@ads85.fr

Personne à contacter : Laurent TESSONNEAU

Récépissé n° : 2020-02

Département : 85

Limite de validité : 22/01/2025

Mode de transport : Route

Immatriculations: GG-831-NJ

Date de prise en charge: 31/07/2024

Je soussigné Leplat Hubert certifie que les renseignements portés  
dans les cadres ci-dessus sont exacts et de bonne foi.

Date : 31/07/2024

Signature :

**SIGNÉ****7. Installation de destination**

Date de présentation et d'acceptation sur site : 01/08/2024

Lot accepté :  oui  non  partiellement

Quantité réelle acceptée : 0.26

Motif de refus (le cas échéant) :

**8. Réalisation de l'opération**

Code de traitement : D 5

Mode de traitement : Elimination

Date de réalisation : 01/08/2024

Nom : GEVAERT Jonathan

Horodatage signature : 01/08/2024 10:33

**SIGNÉ**



J'émet un BSDA pour :  la collecte d'amiante sur un chantier  la collecte en déchèterie relevant de la rubrique 2710-1  le groupement de déchets en transit sur un site relevant de la rubrique 2718 (ou 2710-1)  la réexpédition après entreposage provisoire

N° Bordereau : BSDA-20240723-RQ6FGWQ4E

**1. Producteur ou détenteur du déchet**

Le MO ou le détenteur est un particulier

N° SIRET : 87755970800012

Nom (raison sociale) : SCCV APPARTSENIOR AVRILLE

Adresse : 32 RUE LA NOUE BRAS DE FER 44200 NANTES

Tel : 02 40 20 21 00

Mail : B.TOULLIOU@ADI-PROMOTION.FR

Personne à contacter : BENOIT TOULLIOU

**Informations chantier (si différente)**

Nom du chantier / collecte : 24 AVRI 01

Adresse chantier / collecte : 1 Rue Henri Dunant 49240 Avrillé

**2. Déchets**

Code déchet : 17 06 05\*

Code famille : 6

Nom usuel du matériau : Plaques fibro (24AVRI 01)

Présence de POP : Non

**1.1 Signature**

Nom : Benoît TOULLIOU

Horodatage signature : 23/07/2024 13:24

**SIGNÉ**

Consistance : Pulvérulents

Quantité en tonnes : 0.2

Réelle

Estimée

"QUANTITÉ ESTIMÉE CONFORMÉMENT  
AU 5.4.1.1.3.2" de l'ADR 2023

Mention au titre des règlements

ADR/RID/ADN/IMDG (le cas échéant) :

DISPOSITION 168 NON ADR

Total type de conditionnements : 1

Total colis : 1

Détail Conditionnement/nombre :

1 x Palette filmée

**2.2 Numéros de scellés :**

046

**3. Courtier**

N° SIRET :

Nom (raison sociale) :

Adresse :

**4. Installation de destination**

N° SIRET : 45141423900033

Nom (raison sociale) : ECOTERRE DU CELLIER

Adresse : LE PLANTIS 44850 CELLIER (LE)

Tel : 0240253030

Mail : bascule\_cl@charier.fr

Personne à contacter : Paula BAIÀ

N° CAP : EI-2024-57976-30

Code D/R prévu : D 5

**5. Entreprise de travaux**

N° SIRET : 81076685700025

Nom (raison sociale) : AMIANTE

DECONSTRUCTION SERVICES (A.D.S.)

Adresse : 5 RUE AMELEE BOLLEE ZI DE LA  
FOLIE 85310 LA CHAIZE-LE-VICOMTE

Tel : 0251985757

Mail : secretariat@ads85.fr

Personne à contacter : Laurent

TESSONNEAU

**Certifications**

Travaux relevant de la sous-section 4

Travaux relevant de la sous-section 3

Numéro de certification : STA/0233-e

Limite de validité : 05/10/2028

Organisme : GLOBAL CERTIFICATION

**5.1 Version papier**

je certifie disposer d'une version papier,  
signée du MOA et de moi-même, que je dois  
conserver 5 ans (copie MOA)

**5.2 Signature**

Nom : Hubert leplat

Horodatage signature : 30/07/2024 10:39

**SIGNÉ**

**6. Transporteur**

N° SIRET : 81076685700025

Nom (raison sociale) : AMIANTE DECONSTRUCTION SERVICES  
(A.D.S.)Adresse : 5 RUE AMELEE BOLLEE ZI DE LA FOLIE 85310 LA  
CHAIZE-LE-VICOMTE

Tel : 0251985757

Mail : secretariat@ads85.fr

Personne à contacter : Laurent TESSONNEAU

Récépissé n° : 2020-02

Département : 85

Limite de validité : 22/01/2025

Mode de transport : Route

Immatriculations: GG831NJ

Date de prise en charge: 30/07/2024

Je soussigné Leplat Hubert certifie que les renseignements portés  
dans les cadres ci-dessus sont exacts et de bonne foi.

Date : 30/07/2024

Signature :

**SIGNÉ****7. Installation de destination**

Date de présentation et d'acceptation sur site : 01/08/2024

Lot accepté :  oui  non  partiellement

Quantité réelle acceptée : 0.2

Motif de refus (le cas échéant) :

**8. Réalisation de l'opération**

Code de traitement : D 5

Mode de traitement : Elimination

Date de réalisation : 01/08/2024

Nom : GEVAERT Jonathan

Horodatage signature : 01/08/2024 10:25

**SIGNÉ**



J'émet un BSDA pour :  la collecte d'amiante sur un chantier  la collecte en déchèterie relevant de la rubrique 2710-1  le groupement de déchets en transit sur un site relevant de la rubrique 2718 (ou 2710-1)  la réexpédition après entreposage provisoire

N° Bordereau : BSDA-20240603-0K8CD9AAH

**1. Producteur ou détenteur du déchet**

Le MO ou le détenteur est un particulier

N° SIRET : 87755970800012

Nom (raison sociale) : SCCV APPARTSENIOR AVRILLE

Adresse : 32 RUE LA NOUE BRAS DE FER 44200 NANTES

Tel : 02 40 20 21 00

Mail : B.TOULLIOU@ADI-PROMOTION.FR

Personne à contacter : BENOIT TOULLIOU

**Informations chantier (si différente)**

Nom du chantier / collecte : 24 AVRI 01

Adresse chantier / collecte : 1 Rue Henri Dunant 49240 Avrillé

**2. Déchets**

Code déchet : 17 03 01\*

Code famille : 3

Nom usuel du matériau : Plaques bitumineuses (24AVRI 01)

Présence de POP : Non

**1.1 Signature**

Nom : TOULLIOU Benoît

Horodatage signature : 06/06/2024 14:56

**SIGNÉ**

Consistance : Pulvérulents

Quantité en tonnes : 0.1

Réelle

Estimée

"QUANTITÉ ESTIMÉE CONFORMÉMENT

AU 5.4.1.1.3.2" de l'ADR 2023

Mention au titre des règlements

ADR/RID/ADN/IMDG (le cas échéant) :

UN2590 déchet amiante chrysotile 9.III, (E)

quantité estimée conformément au 5.4.1.1.3.2

Total type de conditionnements : 1

Total colis : 1

Détail Conditionnement/nombre :

1 x Palette filmée

**2.2 Numéros de scellés :**

044

**3. Courtier**

N° SIRET :

Nom (raison sociale) :

Adresse :

**4. Installation de destination**

N° SIRET : 41513415400020

Nom (raison sociale) : SOLITOP

Adresse : LE BOIS DES BLETTES 85410 SAINT-CYR-DES-GATS

Tel : 02 51 00 18 54

Mail : ebassard@sarpindustries.fr

Personne à contacter : Emilie BASSARD

N° CAP : 204433

Code D/R prévu : D 5

**5. Entreprise de travaux**

N° SIRET : 81076685700025

Nom (raison sociale) : AMIANTE

DECONSTRUCTION SERVICES (A.D.S.)

Adresse : 5 RUE AMELEE BOLLEE ZI DE LA

FOLIE 85310 LA CHAIZE-LE-VICOMTE

Tel : 0251985757

Mail : secretariat@ads85.fr

Personne à contacter : HUVELIN A.

**Certifications**

Travaux relevant de la sous-section 4

Travaux relevant de la sous-section 3

Numéro de certification : STA/0233-b

Limite de validité : 14/09/2023

Organisme : GLOBAL CERTIFICATION

**5.1 Version papier**

je certifie disposer d'une version papier, signée du MOA et de moi-même, que je dois conserver 5 ans (copie MOA)

**5.2 Signature**

Nom : Hubert leplat

Horodatage signature : 10/07/2024 18:37

**SIGNÉ**

**6. Transporteur**

N° SIRET : 81076685700025

Nom (raison sociale) : AMIANTE DECONSTRUCTION SERVICES (A.D.S.)

Adresse : 5 RUE AMELEE BOLLEE ZI DE LA FOLIE 85310 LA CHAIZE-LE-VICOMTE

Tel : 0251985757

Mail : secretariat@ads85.fr

Personne à contacter : HUVELIN A.

Récépissé n° : 2020-02

Département : 85

Limite de validité : 22/01/2025

Mode de transport : Route

Immatriculations: GG831NJ

Date de prise en charge: 10/07/2024

Je soussigné Leplat Hubert certifie que les renseignements portés dans les cadres ci-dessus sont exacts et de bonne foi.

Date : 10/07/2024

Signature :

**SIGNÉ****7. Installation de destination**

Date de présentation et d'acceptation sur site : 23/07/2024

Lot accepté :  oui  non  partiellement

Quantité réelle acceptée : 0.04

Motif de refus (le cas échéant) :

**8. Réalisation de l'opération**

Code de traitement : D 5

Mode de traitement : Elimination

Date de réalisation : 23/07/2024

Nom : Emilie BASSARD

Horodatage signature : 23/07/2024 02:00

**SIGNÉ**



J'émet un BSDA pour :  la collecte d'amiante sur un chantier  la collecte en déchèterie relevant de la rubrique 2710-1  le groupement de déchets en transit sur un site relevant de la rubrique 2718 (ou 2710-1)  la réexpédition après entreposage provisoire

N° Bordereau : BSDA-20240531-CYT3BRZPD

**1. Producteur ou détenteur du déchet**

Le MO ou le détenteur est un particulier

N° SIRET : 87755970800012

Nom (raison sociale) : SCCV APPARTSENIOR AVRILLE

Adresse : 32 RUE LA NOUE BRAS DE FER 44200 NANTES

Tel : 02 40 20 21 00

Mail : B.TOULLIOU@ADI-PROMOTION.FR

Personne à contacter : BENOIT TOULLIOU

**Informations chantier (si différente)**

Nom du chantier / collecte : 24 AVRI 01

Adresse chantier / collecte : 1 Rue Henri Dunant 49240 Avrillé

**2. Déchets**

Code déchet : 17 06 03\*

Code famille : 3

Nom usuel du matériau : COLLE DE FAIENCE (24AVRI 01)

Présence de POP : Non

**1.1 Signature**

Nom : TOULLIOU Benoît

Horodatage signature : 06/06/2024 14:56

**SIGNÉ**

Consistance : Pulvérulents

Quantité en tonnes : 1

Réelle

Estimée

"QUANTITÉ ESTIMÉE CONFORMÉMENT  
AU 5.4.1.1.3.2" de l'ADR 2023

Mention au titre des règlements

ADR/RID/ADN/IMDG (le cas échéant) :

UN2590 déchet amiante chrysotile 9.III, (E)

quantité estimée conformément au 5.4.1.1.3.2

Total type de conditionnements : 1

Total colis : 1

Détail Conditionnement/nombre :

1 x Big-bag / GRV

**2.2 Numéros de scellés :**

041

**3. Courtier**

N° SIRET :

Nom (raison sociale) :

Adresse :

**4. Installation de destination**

N° SIRET : 41513415400020

Nom (raison sociale) : SOLITOP

Adresse : LE BOIS DES BLETTES 85410 SAINT-CYR-DES-GATS

Tel : 02 51 00 18 54

Mail : ebassard@sarpindustries.fr

Personne à contacter : Emilie BASSARD

N° CAP : 204427

Code D/R prévu : D 5

**5. Entreprise de travaux**

N° SIRET : 81076685700025

Nom (raison sociale) : AMIANTE

DECONSTRUCTION SERVICES (A.D.S.)

Adresse : 5 RUE AMELEE BOLLEE ZI DE LA  
FOLIE 85310 LA CHAIZE-LE-VICOMTE

Tel : 0251985757

Mail : administratif@ads85.fr

Personne à contacter : M.ROUX

**Certifications**

Travaux relevant de la sous-section 4

Travaux relevant de la sous-section 3

Numéro de certification : STA/0233-b

Limite de validité : 14/09/2023

Organisme : GLOBAL CERTIFICATION

**5.1 Version papier**

je certifie disposer d'une version papier,  
signée du MOA et de moi-même, que je dois  
conserver 5 ans (copie MOA)

**5.2 Signature**

Nom : Hubert leplat

Horodatage signature : 10/07/2024 16:25

**SIGNÉ**

**6. Transporteur**

N° SIRET : 81076685700025

Nom (raison sociale) : AMIANTE DECONSTRUCTION SERVICES (A.D.S.)

Adresse : 5 RUE AMELEE BOLLEE ZI DE LA FOLIE 85310 LA CHAIZE-LE-VICOMTE

Tel : 0251985757

Mail : administratif@ads85.fr

Personne à contacter : Manuela ROUX

Récépissé n° : 2020-02

Département : 85

Limite de validité : 22/01/2025

Mode de transport : Route

Immatriculations: GG-831-NJ

Date de prise en charge: 10/07/2024

Je soussigné Leplat Hubert certifie que les renseignements portés dans les cadres ci-dessus sont exacts et de bonne foi.

Date : 10/07/2024

Signature :

**SIGNÉ****7. Installation de destination**

Date de présentation et d'acceptation sur site : 23/07/2024

Lot accepté :  oui  non  partiellement

Quantité réelle acceptée : 0.25

Motif de refus (le cas échéant) :

**8. Réalisation de l'opération**

Code de traitement : D 5

Mode de traitement : Elimination

Date de réalisation : 23/07/2024

Nom : Emilie BASSARD

Horodatage signature : 23/07/2024 02:00

**SIGNÉ**



J'émet un BSDA pour :  la collecte d'amiante sur un chantier  la collecte en déchèterie relevant de la rubrique 2710-1  le groupement de déchets en transit sur un site relevant de la rubrique 2718 (ou 2710-1)  la réexpédition après entreposage provisoire

N° Bordereau : BSDA-20240531-T6AY9Y3GW

**1. Producteur ou détenteur du déchet**

Le MO ou le détenteur est un particulier

N° SIRET : 87755970800012

Nom (raison sociale) : SCCV APPARTSENIOR AVRILLE

Adresse : 32 RUE LA NOUE BRAS DE FER 44200 NANTES

Tel : 02 40 20 21 00

Mail : B.TOULLIOU@ADI-PROMOTION.FR

Personne à contacter : BENOIT TOULLIOU

**Informations chantier (si différente)**

Nom du chantier / collecte : 24 AVRI 01

Adresse chantier / collecte : 1 Rue Henri Dunant 49240 Avrillé

**2. Déchets**

Code déchet : 17 06 03\*

Code famille : 3

Nom usuel du matériau : DALLE DE SOL +COLLE (24AVRI 01)

Présence de POP : Non

**1.1 Signature**

Nom : TOULLIOU Benoît

Horodatage signature : 06/06/2024 14:57

**SIGNÉ**

Consistance : Pulvérulents

Quantité en tonnes : 0.1

Réelle

Estimée

"QUANTITÉ ESTIMÉE CONFORMÉMENT  
AU 5.4.1.1.3.2" de l'ADR 2023

Mention au titre des règlements

ADR/RID/ADN/IMDG (le cas échéant) :

UN2590 déchet amiante chrysotile 9.III, (E)

quantité estimée conformément au 5.4.1.1.3.2\_

Total type de conditionnements : 1

Total colis : 1

Détail Conditionnement/nombre :

1 x Big-bag / GRV

**2.2 Numéros de scellés :**

043

**3. Courtier**

N° SIRET :

Nom (raison sociale) :

Adresse :

**4. Installation de destination**

N° SIRET : 41513415400020

Nom (raison sociale) : SOLITOP

Adresse : LE BOIS DES BLETTES 85410 SAINT-CYR-DES-GATS

Tel : 02 51 00 18 54

Mail : ebassard@sarpindustries.fr

Personne à contacter : Emilie BASSARD

N° CAP : 204422

Code D/R prévu : D 5

**5. Entreprise de travaux**

N° SIRET : 81076685700025

Nom (raison sociale) : AMIANTE

DECONSTRUCTION SERVICES (A.D.S.)

Adresse : 5 RUE AMELEE BOLLEE ZI DE LA  
FOLIE 85310 LA CHAIZE-LE-VICOMTE

Tel : 0251985757

Mail : administratif@ads85.fr

Personne à contacter : ROUX Manuela

**Certifications**

Travaux relevant de la sous-section 4

Travaux relevant de la sous-section 3

Numéro de certification : STA/0233-b

Limite de validité : 14/09/2023

Organisme : GLOBAL CERTIFICATION

**5.1 Version papier**

je certifie disposer d'une version papier,  
signée du MOA et de moi-même, que je dois  
conserver 5 ans (copie MOA)

**5.2 Signature**

Nom : Hubert leplat

Horodatage signature : 10/07/2024 16:27

**SIGNÉ**

**6. Transporteur**

N° SIRET : 81076685700025

Nom (raison sociale) : AMIANTE DECONSTRUCTION SERVICES  
(A.D.S.)Adresse : 5 RUE AMEDEE BOLLEE ZI DE LA FOLIE 85310 LA  
CHAIZE-LE-VICOMTE

Tel : 0251985757

Mail : administratif@ads85.fr

Personne à contacter : ROUX Manuela

Récépissé n° : 2020-02

Département : 85

Limite de validité : 22/01/2025

Mode de transport : Route

Immatriculations: GG-831-NJ

Date de prise en charge: 10/07/2024

Je soussigné Leplat Hubert certifie que les renseignements portés  
dans les cadres ci-dessus sont exacts et de bonne foi.

Date : 10/07/2024

Signature :

**SIGNÉ****7. Installation de destination**

Date de présentation et d'acceptation sur site : 23/07/2024

Lot accepté :  oui  non  partiellement

Quantité réelle acceptée : 0.26

Motif de refus (le cas échéant) :

**8. Réalisation de l'opération**

Code de traitement : D 5

Mode de traitement : Elimination

Date de réalisation : 23/07/2024

Nom : Emilie BASSARD

Horodatage signature : 23/07/2024 02:00

**SIGNÉ**



J'émet un BSDA pour :  la collecte d'amiante sur un chantier  la collecte en déchèterie relevant de la rubrique 2710-1  le groupement de déchets en transit sur un site relevant de la rubrique 2718 (ou 2710-1)  la réexpédition après entreposage provisoire

N° Bordereau : BSDA-20240603-8ATERFDF6

**1. Producteur ou détenteur du déchet**

Le MO ou le détenteur est un particulier

N° SIRET : 87755970800012

Nom (raison sociale) : SCCV APPARTSENIOR AVRILLE

Adresse : 32 RUE LA NOUE BRAS DE FER 44200 NANTES

Tel : 02 40 20 21 00

Mail : B.TOULLIOU@ADI-PROMOTION.FR

Personne à contacter : BENOIT TOULLIOU

**Informations chantier (si différente)**

Nom du chantier / collecte : 24 AVRI 01

Adresse chantier / collecte : 1 Rue Henri Dunant 49240 Avrillé

**2. Déchets**

Code déchet : 17 06 05\*

Code famille : 6

Nom usuel du matériau : Ardoises (24AVRI 01)

Présence de POP : Non

**1.1 Signature**

Nom : TOULLIOU Benoît

Horodatage signature : 06/06/2024 14:57

**SIGNÉ**

Consistance : Pulvérulents

Quantité en tonnes : 2

Réelle

Estimée

"QUANTITÉ ESTIMÉE CONFORMÉMENT

AU 5.4.1.1.3.2" de l'ADR 2023

Mention au titre des règlements

ADR/RID/ADN/IMDG (le cas échéant) :

DISPOSITION 168 NON ADR

Total type de conditionnements : 1

Total colis : 8

Détail Conditionnement/nombre :

8 x Big-bag / GRV

**2.2 Numéros de scellés :**

057 053 059 056 060 058 054 1772

**3. Courtier**

N° SIRET :

Nom (raison sociale) :

Adresse :

**4. Installation de destination**

N° SIRET : 45141423900033

Nom (raison sociale) : ECOTERRE DU CELLIER

Adresse : LE PLANTIS 44850 CELLIER (LE)

Tel : 0240253030

Mail : bascule\_cl@charier.fr

Personne à contacter : Paula BAIÀ

N° CAP : EI-2024-57976-29

Code D/R prévu : D 5

**5. Entreprise de travaux**

N° SIRET : 81076685700025

Nom (raison sociale) : AMIANTE

DECONSTRUCTION SERVICES (A.D.S.)

Adresse : 5 RUE AMELEE BOLLEE ZI DE LA FOLIE 85310 LA CHAIZE-LE-VICOMTE

Tel : 0251985757

Mail : secretariat@ads85.fr

Personne à contacter : HUVELIN A.

**Certifications**

Travaux relevant de la sous-section 4

Travaux relevant de la sous-section 3

Numéro de certification : STA/0233-b

Limite de validité : 14/09/2023

Organisme : GLOBAL CERTIFICATION

**5.1 Version papier**

je certifie disposer d'une version papier, signée du MOA et de moi-même, que je dois conserver 5 ans (copie MOA)

**5.2 Signature**

Nom : Hubert leplat

Horodatage signature : 10/07/2024 16:23

**SIGNÉ**

**6. Transporteur**

N° SIRET : 81076685700025

Nom (raison sociale) : AMIANTE DECONSTRUCTION SERVICES  
(A.D.S.)Adresse : 5 RUE AMELEE BOLLEE ZI DE LA FOLIE 85310 LA  
CHAIZE-LE-VICOMTE

Tel : 0251985757

Mail : secretariat@ads85.fr

Personne à contacter : HUVELIN A.

Récépissé n° : 2020-02

Département : 85

Limite de validité : 22/01/2025

Mode de transport : Route

Immatriculations: GG-831-NJ

Date de prise en charge: 10/07/2024

Je soussigné Leplat Hubert certifie que les renseignements portés  
dans les cadres ci-dessus sont exacts et de bonne foi.

Date : 10/07/2024

Signature :

**SIGNÉ****7. Installation de destination**

Date de présentation et d'acceptation sur site : 11/07/2024

Lot accepté :  oui  non  partiellement

Quantité réelle acceptée : 3.2

Motif de refus (le cas échéant) :

**8. Réalisation de l'opération**

Code de traitement : D 5

Mode de traitement : Elimination

Date de réalisation : 11/07/2024

Nom : AMELINE YVAN

Horodatage signature : 11/07/2024 08:01

**SIGNÉ**



J'émet un BSDA pour :  la collecte d'amiante sur un chantier  la collecte en déchèterie relevant de la rubrique 2710-1  le groupement de déchets en transit sur un site relevant de la rubrique 2718 (ou 2710-1)  la réexpédition après entreposage provisoire

N° Bordereau : BSDA-20240603-9DX4YKYG4

**1. Producteur ou détenteur du déchet**

Le MO ou le détenteur est un particulier

N° SIRET : 87755970800012

Nom (raison sociale) : SCCV APPARTSENIOR AVRILLE

Adresse : 32 RUE LA NOUE BRAS DE FER 44200 NANTES

Tel : 02 40 20 21 00

Mail : B.TOULLIOU@ADI-PROMOTION.FR

Personne à contacter : BENOIT TOULLIOU

**Informations chantier (si différente)**

Nom du chantier / collecte : 24 AVRI 01

Adresse chantier / collecte : 1 Rue Henri Dunant 49240 Avrillé

**2. Déchets**

Code déchet : 17 06 05\*

Code famille : 6

Nom usuel du matériau : Plaques fibro (24AVRI 01)

Présence de POP : Non

**1.1 Signature**

Nom : TOULLIOU Benoît

Horodatage signature : 06/06/2024 14:56

**SIGNÉ**

Consistance : Pulvérulents

Quantité en tonnes : 8

Réelle

Estimée

"QUANTITÉ ESTIMÉE CONFORMÉMENT  
AU 5.4.1.1.3.2" de l'ADR 2023

Mention au titre des règlements

ADR/RID/ADN/IMDG (le cas échéant) :

DISPOSITION 168 NON ADR

Total type de conditionnements : 1

Total colis : 8

Détail Conditionnement/nombre :

8 x Palette filmée

**2.2 Numéros de scellés :**

020 052 051 050 048 049 045 1171

**3. Courtier**

N° SIRET :

Nom (raison sociale) :

Adresse :

**4. Installation de destination**

N° SIRET : 45141423900033

Nom (raison sociale) : ECOTERRE DU CELLIER

Adresse : LE PLANTIS 44850 CELLIER (LE)

Tel : 0240253030

Mail : bascule\_cl@charier.fr

Personne à contacter : Paula BAIÀ

N° CAP : EI-2024-57976-30

Code D/R prévu : D 5

**5. Entreprise de travaux**

N° SIRET : 81076685700025

Nom (raison sociale) : AMIANTE

DECONSTRUCTION SERVICES (A.D.S.)

Adresse : 5 RUE AMELEE BOLLEE ZI DE LA  
FOLIE 85310 LA CHAIZE-LE-VICOMTE

Tel : 0251985757

Mail : secretariat@ads85.fr

Personne à contacter : HUVELIN A.

**Certifications**

Travaux relevant de la sous-section 4

Travaux relevant de la sous-section 3

Numéro de certification : STA/0233-b

Limite de validité : 14/09/2023

Organisme : GLOBAL CERTIFICATION

**5.1 Version papier**

je certifie disposer d'une version papier,  
signée du MOA et de moi-même, que je dois  
conserver 5 ans (copie MOA)

**5.2 Signature**

Nom : Hubert leplat

Horodatage signature : 10/07/2024 11:28

**SIGNÉ**





J'émetts un BSDA pour :  la collecte d'amiante sur un chantier  la collecte en déchèterie relevant de la rubrique 2710-1  le groupement de déchets en transit sur un site relevant de la rubrique 2718 (ou 2710-1)  la réexpédition après entreposage provisoire

N° Bordereau : BSDA-20240531-0XJBTQAEN

**BSDA NON UTILISE**

**1. Producteur ou détenteur du déchet**

Le MO ou le détenteur est un particulier

N° SIRET : 87755970800012

Nom (raison sociale) : SCCV APPARTSENIOR AVRILLE

Adresse : 32 RUE LA NOUE BRAS DE FER 44200 NANTES

Tel : 02 40 20 21 00

Mail : B.TOULLIOU@ADI-PROMOTION.FR

Personne à contacter : BENOIT TOULLIOU

**Informations chantier (si différente)**

Nom du chantier / collecte : 24 AVRI 01

Adresse chantier / collecte : 1 Rue Henri Dunant 49240 Avrillé

**2. Déchets**

Code déchet : 17 06 05\*

Code famille : 6

Nom usuel du matériau : COLLE PLINTHE FAIENCE CARRELAGE

(24AVRI 01)

Présence de POP : Non

**1.1 Signature**

Nom : TOULLIOU Benoît

Horodatage signature : 06/06/2024 14:57

**SIGNÉ**

Consistance : Pulvérulents

Quantité en tonnes : 0.65

Réelle

Estimée

"QUANTITÉ ESTIMÉE CONFORMÉMENT  
AU 5.4.1.1.3.2" de l'ADR 2023

Mention au titre des règlements

ADR/RID/ADN/IMDG (le cas échéant) : un

2590 dechet amiante chrysotile 9.III, (E)

quantité estimé conformément au 5.4.1.1.3.2

Total type de conditionnements : 0

Total colis : 0

Détail Conditionnement/nombre :

**2.2 Numéros de scellés :**

**3. Courtier**

N° SIRET :

Nom (raison sociale) :

Adresse :

**4. Installation de destination**

N° SIRET : 41513415400020

Nom (raison sociale) : SOLITOP

Adresse : LE BOIS DES BLETTES 85410 SAINT-CYR-DES-GATS

Tel : 02 51 00 18 54

Mail : ebassard@sarpindustries.fr

Personne à contacter : Emilie BASSARD

N° CAP : 204424

Code D/R prévu : D 5

**5. Entreprise de travaux**

N° SIRET : 81076685700025

Nom (raison sociale) : AMIANTE

DECONSTRUCTION SERVICES (A.D.S.)

Adresse : 5 RUE AMELEE BOLLEE ZI DE LA  
FOLIE 85310 LA CHAIZE-LE-VICOMTE

Tel : 0251985757

Mail : secretariat@ads85.fr

Personne à contacter : M.ROUX

**Certifications**

Travaux relevant de la sous-section 4

Travaux relevant de la sous-section 3

Numéro de certification : STA/0233-b

Limite de validité : 14/09/2023

Organisme : GLOBAL CERTIFICATION

**5.1 Version papier**

je certifie disposer d'une version papier,  
signée du MOA et de moi-même, que je dois  
conserver 5 ans (copie MOA)

**5.2 Signature**

Nom :

Horodatage signature : \_\_/\_\_/\_\_\_\_ :\_\_

**6. Transporteur**

N° SIRET : 81076685700025

Nom (raison sociale) : AMIANTE DECONSTRUCTION SERVICES  
(A.D.S.)Adresse : 5 RUE AMEDEE BOLLEE ZI DE LA FOLIE 85310 LA  
CHAIZE-LE-VICOMTE

Tel : 0251985757

Mail : secretariat@ads85.fr

Personne à contacter : M.ROUX

Récépissé n° : 2020-02

Département : 85

Limite de validité : 22/01/2025

Mode de transport : Route

Immatriculations:

Date de prise en charge: \_\_/\_\_/\_\_\_\_

Je soussigné certifie que les renseignements portés dans les cadres  
ci-dessus sont exacts et de bonne foi.

Date : \_\_/\_\_/\_\_\_\_

Signature :

**7. Installation de destination**

Date de présentation et d'acceptation sur site : \_\_/\_\_/\_\_\_\_

Lot accepté :  oui  non  partiellement

Quantité réelle acceptée :

Motif de refus (le cas échéant) :

**8. Réalisation de l'opération**

Code de traitement :

Mode de traitement :

Date de réalisation : \_\_/\_\_/\_\_\_\_

Nom :

Horodatage signature : \_\_/\_\_/\_\_\_\_ \_\_:\_\_



J'émet un BSDA pour :  la collecte d'amiante sur un chantier  la collecte en déchèterie relevant de la rubrique 2710-1  le groupement de déchets en transit sur un site relevant de la rubrique 2718 (ou 2710-1)  la réexpédition après entreposage provisoire

N° Bordereau : BSDA-20240531-334MEC4FM

**BSDA NON UTILISE**

**1. Producteur ou détenteur du déchet**

Le MO ou le détenteur est un particulier

N° SIRET : 87755970800012

Nom (raison sociale) : SCCV APPARTSENIOR AVRILLE

Adresse : 32 RUE LA NOUE BRAS DE FER 44200 NANTES

Tel : 02 40 20 21 00

Mail : B.TOULLIOU@ADI-PROMOTION.FR

Personne à contacter : BENOIT TOULLIOU

**Informations chantier (si différente)**

Nom du chantier / collecte : 24 AVRI 01

Adresse chantier / collecte : 1 Rue Henri Dunant 49240 Avrillé

**2. Déchets**

Code déchet : 17 06 05\*

Code famille : 6

Nom usuel du matériau : BRISURES (24AVRI 01)

Présence de POP : Non

**1.1 Signature**

Nom : TOULLIOU Benoît

Horodatage signature : 06/06/2024 14:56

**SIGNÉ**

Consistance : Pulvérulents

Quantité en tonnes : 2

Réelle

Estimée

"QUANTITÉ ESTIMÉE CONFORMÉMENT  
AU 5.4.1.1.3.2" de l'ADR 2023

Mention au titre des règlements

ADR/RID/ADN/IMDG (le cas échéant) :

UN2590 déchet amiante chrysotile 9.III, (E)

quantité estimé conformément au 5.4.1.1.3.2

Total type de conditionnements : 0

Total colis : 0

Détail Conditionnement/nombre :

**2.2 Numéros de scellés :**

**3. Courtier**

N° SIRET :

Nom (raison sociale) :

Adresse :

**4. Installation de destination**

N° SIRET : 41513415400020

Nom (raison sociale) : SOLITOP

Adresse : LE BOIS DES BLETTES 85410 SAINT-CYR-DES-GATS

Tel : 02 51 00 18 54

Mail : ebassard@sarpindustries.fr

Personne à contacter : Emilie BASSARD

N° CAP : 204429

Code D/R prévu : D 5

**5. Entreprise de travaux**

N° SIRET : 81076685700025

Nom (raison sociale) : AMIANTE

DECONSTRUCTION SERVICES (A.D.S.)

Adresse : 5 RUE AMELEE BOLLEE ZI DE LA  
FOLIE 85310 LA CHAIZE-LE-VICOMTE

Tel : 0251985757

Mail : secretariat@ads85.fr

Personne à contacter : M.ROUX

**Certifications**

Travaux relevant de la sous-section 4

Travaux relevant de la sous-section 3

Numéro de certification : STA/0233-b

Limite de validité : 14/09/2023

Organisme : GLOBAL CERTIFICATION

**5.1 Version papier**

je certifie disposer d'une version papier,  
signée du MOA et de moi-même, que je dois  
conserver 5 ans (copie MOA)

**5.2 Signature**

Nom :

Horodatage signature : \_\_/\_\_/\_\_\_\_ :\_\_

**6. Transporteur**

N° SIRET : 81076685700025

Nom (raison sociale) : AMIANTE DECONSTRUCTION SERVICES  
(A.D.S.)Adresse : 5 RUE AMEDEE BOLLEE ZI DE LA FOLIE 85310 LA  
CHAIZE-LE-VICOMTE

Tel : 0251985757

Mail : secretariat@ads85.fr

Personne à contacter : M.ROUX

Récépissé n° : 2020-02

Département : 85

Limite de validité : 22/01/2025

Mode de transport : Route

Immatriculations:

Date de prise en charge: \_\_/\_\_/\_\_\_\_

Je soussigné certifie que les renseignements portés dans les cadres  
ci-dessus sont exacts et de bonne foi.

Date : \_\_/\_\_/\_\_\_\_

Signature :

**7. Installation de destination**

Date de présentation et d'acceptation sur site : \_\_/\_\_/\_\_\_\_

Lot accepté :  oui  non  partiellement

Quantité réelle acceptée :

Motif de refus (le cas échéant) :

**8. Réalisation de l'opération**

Code de traitement :

Mode de traitement :

Date de réalisation : \_\_/\_\_/\_\_\_\_

Nom :

Horodatage signature : \_\_/\_\_/\_\_\_\_ \_\_:\_\_

SOLREM  
LA HAYE DE PAN

35170 BRUZ  
FRANCE

## RELEVÉ D'ACHAT

Le 06/11/23

Madame, Monsieur,

Veillez trouver ci-joint le relevé de nos achats :

Page 1

Date mvt	Mvt	N° Rec.	Camion	Proven.	Désignation	Quantité	Prix unit.	Valeur
10/10/23	0605740	50510	CC442ZN	SOLREM35	FER MELEES A CISAILLER SOLREM AVRILLÉ	3.420		
17/10/23	0609040	49183	CC442ZN	SOLREM35	FER MELEES A CISAILLER LOTS CUVES HS ENLEVEMENT DU 19/09/23 CHANTIER AVRILLÉ	1.160		
18/10/23	0609180	50524	CC442ZN	SOLREM35	FER MELEES A CISAILLER 2 CUVES HS	1.800		
Total Qualité : FER MELEES A CISAILLER					3 Ligne(s)	6.380		
Total Exploitation : FERRAILLES AVRILLE LE FLECHET					3 Ligne(s)	6.380		
Total Général :					3 Ligne(s)	6.380		

**ANNEXE 2 : ATTESTATION**



**SOCOTEC**

SOCOTEC Environnement et Sécurité

Agence de Nantes

2, Rue Jacques Brel – Metronomy Park

44800 – SAINT HERBLAIN

Tél. : 02 28 01 77 40

[hse.nantes@socotec.com](mailto:hse.nantes@socotec.com)

## ATTESTATION DE MISE EN ŒUVRE DES MESURES DE MISE EN SECURITE POUR DES INSTALLATIONS MISES A L'ARRET DEFINITIF SELON L'ARRETE DU 9 FEVRIER 2022

**ATTESTATION DÉLIVRÉE PAR UN BUREAU D'ÉTUDES CERTIFIÉ OU ÉQUIVALENT GARANTISSANT LA MISE EN ŒUVRE DES MESURES DE MISE EN SECURITE POUR DES INSTALLATIONS MISES A L'ARRET DEFINITIF SELON L'ARRETE DU 9 FEVRIER 2022**

### Identification de l'entreprise certifiée ou disposant de compétences équivalentes, délivrant l'attestation

Dénomination ou raison sociale : <b>SOCOTEC Environnement</b>	
SIRET : 834 096 0497 00211	
Statut juridique : Société par Actions Simplifiée	
Domicilié : Metronomy Park – Bâtiment 5 – 2, Rue Jacques Brel – CS 10389 – 44819 SAINT-HERBLAIN Cedex - FRANCE	
En sa qualité d'entreprise :	
A.1	certifiée selon les exigences du référentiel défini à l'article 3 de l'arrêté du 9 février 2022 fixant les modalités de certification prévues aux articles L. 556-1 et L. 556-2 du code de l'environnement, le référentiel, les modalités d'audit, les conditions d'accréditation des organismes certificateurs et les conditions d'équivalence prévus aux articles R. 512-39-1, R. 512-39-3, R. 512-46-25, R. 512-46-27, R. 512-66-1 et R. 515-106 du code de l'environnement, ainsi que les modèles d'attestation prévus aux articles R. 556-3 et R. 512-75-2 du code de l'environnement certificat numéro 39220 rev 0 délivré le 13 juillet 2023, et valable jusqu'au 6 avril 2025, par le LNE, organisme accrédité pour la certification de services par le COFRAC sous le numéro 5-0012 (portée disponible sur <a href="http://www.cofrac.fr">www.cofrac.fr</a> ) .

### Description du site et de l'installation mise à l'arrêt définitif

A contrôlé la mise en œuvre des mesures de mise en sécurité des installations mises à l'arrêt définitif exploitées par :	
<input checked="" type="checkbox"/> Personne morale	<input type="checkbox"/> Personne physique : <input type="checkbox"/> Madame <input type="checkbox"/> Monsieur
Dénomination ou raison sociale : COMMUNE D'AVRILLE	
Code NAF : 8811Z	
SIRET : 214 900 1510 0017	
Régime actuel du site : <input type="checkbox"/> Autorisation <input type="checkbox"/> Enregistrement <input checked="" type="checkbox"/> Déclaration	
IED : Oui <input type="checkbox"/> Non <input checked="" type="checkbox"/>	
Obligation en matière de cessation d'activité <sup>4</sup> : <input type="checkbox"/> Autorisation <input type="checkbox"/> Enregistrement <input checked="" type="checkbox"/> Déclaration	
Référence de l'arrêté préfectoral d'autorisation ou d'enregistrement, ou de la preuve de dépôt de la déclaration : récépissé de déclaration du 07/04/1978	
Domicilié à : 1 Esplanade de l'Hôtel de Ville – 49240 AVRILLE - FRANCE	
Exploitant à (si adresse différentes) : 127 avenue Pierre Mendès France – 49240 AVRILLE - FRANCE	
Le cas échéant, code AIOT : /	
Le cas échéant, nom et coordonnées du liquidateur judiciaire : /	

Les installations classées mises à l'arrêt suivantes :

Dénomination usuelle	Rubrique de la nomenclature et régime	Capacité déclarée	Date de la mise à l'arrêt
Station-service	261bis – Installation de remplissage ou de distribution de liquides inflammables	6 cuves d'essence enterrées (de 1,5 à 10 m <sup>3</sup> ) 1 cuve de gasoil enterrée (5 m <sup>3</sup> ) 1 cuve de fioul aérienne (3 m <sup>3</sup> )	1989

Occupant les parcelles suivantes :

Code département	Commune	Préfixe de section et feuille	Numéro
49	AVRILLE	AX	414

Représentant une surface totale de : 2000 m<sup>2</sup>

### Enjeux identifiés au stade de l'étude de vulnérabilité

Qui a identifié les enjeux suivants à proximité des installations mises à l'arrêt :

Typologie de logements et distance par rapport au site : Maison d'habitation avec jardin en bordure ouest

Nature des activités et distance par rapport au site : Garages automobiles à partir de 30 m au nord-est

Dénomination des ICPE tiers et distance par rapport au site : Absence d'ICPE dans un rayon de 100 m

Profondeur et nature des eaux souterraines : Nappe de socle à écoulement libre (profondeur inconnue mais faible au regard des remontées identifiées lors des travaux de dépollution)

Usages et vulnérabilité des eaux souterraines et superficielles identifiés : Eaux souterraines vulnérables (nappe de socle à écoulement libre peu profonde) et peu sensibles (absence de captage sensibles à proximité immédiate) et eaux superficielles peu vulnérables (cours d'eau présents à grande distance) et sensibles (présence d'activités nautiques et de pêche)

Autres enjeux notables : Sans objet

Le cas échéant, références des rapports de travaux de mise en sécurité :

- Version définitive du rapport d'assistance à maîtrise d'ouvrage en phase travaux en date du 11/12/2023 rédigée par SOCOTEC Environnement (Rapport n°E14Q5/23/907 – Affaire 2109E14Q5000067)
- Note de synthèse de fin de travaux en date du 23/08/2024 rédigée par SOCOTEC Environnement (Rapport n°E14Q5/24/451 – Affaire 2405E14Q5000066)

### Conclusions relatives à la prestation garantissant la mise en œuvre des mesures de sécurité

Atteste, sans réserve, que l'exploitant a mis en œuvre les mesures de mise en sécurité de l'ensemble des installations mises à l'arrêt définitif sur son site, conformément à l'article R. 512-75-1 du code de l'environnement.

Quantité de produits ou déchets dangereux évacués : 298 09 tonnes au total dont : 14,74 t d'eaux hydrocarburées, 266,64 t de terres polluées, 10,33 t de déchets amiantés et 6,38 t de fer à cisailier (anciennes cuves).

Quantité de produits ou déchets non dangereux évacués : /

Principales dispositions de limitation ou d'interdiction des accès mises en œuvre : barrière HERAS sur tout le pourtour de l'emprise du projet

Dispositions prises pour supprimer les risques d'incendie et d'explosion : Site clos et absence d'activité (terrain nu).

En cas de mise en place d'une surveillance, substances suivies : /

Milieux concernés par la surveillance : /

Fréquence de la surveillance : /

En cas d'incompatibilités entre les enjeux et la qualité des milieux identifiées préalablement à la mise en œuvre des mesures de mise en sécurité, nature de ces incompatibilités : l'analyse des risques résiduelle réalisée suite à l'ensemble des travaux de dépollution conclue sur une compatibilité sanitaire entre l'état du site et l'usage futur considéré (résidence sénior).

Mesures de gestion ou restrictions mises en œuvre pour remédier à cette incompatibilité : /

Eventuels écarts par rapport aux mesures envisagées par l'exploitant au stade de la notification de mise à l'arrêt prévue à l'article R. 512-3-1, R. 512-46-25 ou R. 512-66-1, et justifications le cas échéant : Sans objet

Eventuelles observations mineures : Sans objet

Nom du signataire de l'attestation : Clarisse CHEPTOU

Le 17/10/2024, à SAINT-HERBLAIN

Signature et cachet :

